



Associação
Rede Portuguesa de
**turismo
industrial**

agenda nacional

a descoberta
do **turismo
industrial**

16 a 30 março 24

ÍNDICE

16 a 30 de março de 2024



Grupo Dinamizador
Rede Portuguesa de

turismo
industrial

4. ATIVIDADES NOS **AÇORES**

9. ATIVIDADES NO **ALENTEJO e RIBATEJO**

25. ATIVIDADES NO **ALGARVE**

48. ATIVIDADES NO **CENTRO de PORTUGAL**

100. ATIVIDADES NO **PORTO e NORTE**

184. ATIVIDADES NA **REGIÃO de LISBOA**

À Descoberta do Turismo Industrial

16 a 30 de março de 2024



A terceira edição da iniciativa nacional "À descoberta do Turismo Industrial" decorre de 16 a 30 de março de 2024 e oferece uma oportunidade única de conhecer os locais e experiências associados à indústria viva e ao património industrial em Portugal.

A proposta do Grupo Dinamizador da Rede Portuguesa do Turismo Industrial consiste em visitar fábricas em laboração, museus e espaços que contam a evolução da indústria portuguesa, como a melhor forma de conhecer as técnicas, a maquinaria e o saber-fazer das atividades produtivas até à atualidade.

Experiências únicas, conhecimento e identidade cultural são parte integrante de uma agenda repleta de atividades originais, programadas para todos em diversas localidades do país.

Aceite o convite e conheça o património e as atividades produtivas tradicionais que refletem a história e a cultura do nosso país.

Consulte a Agenda e participe!



GOVERNO
DOS AÇORES



Entidade Regional de Turismo
da Região de Lisboa





Grupo Dinamizador
Rede Portuguesa de

**turismo
industrial**

AÇORES



Grupo Dinamizador
Rede Portuguesa de

**turismo
industrial**

AÇORES

16 a 30 março

HORTA

Peddy Paper na Fábrica Museu da Fábrica da Baleia de Porto Pim

ATIVIDADES COM FAMÍLIAS

Jogo divertido e educativo sobre a atividade baleeira que combina uma breve visita ao museu com um desafio de perguntas, cujas respostas têm que ser procuradas em equipa.

Data(s) e Horário(s):

16 a 30 de março das 10h00 às 16h15

Fins-de-Semana e Feriados por marcação prévia através do email ou por chamada

Local:

Monte da Guia

9900-011 Horta

38.523112, -28.625225

Marcação prévia obrigatória

Contacto para reservas:

Telef.: (+351) 292 292 140

Email: geral@oma.pt

Custo da atividade: gratuito

Atividade acessível a pessoas com necessidades específicas

Estacionamento para pessoas com mobilidade condicionada

Links para mais informações: www.oma.pt | FB: @oma.acores | IG: @fabricadabaleia



Grupo Dinamizador
Rede Portuguesa de

**turismo
industrial**

AÇORES

16 a 30 março

HORTA

Scrimshaw - Museu da Fábrica da Baleia de Porto Pim

ATIVIDADES COM FAMÍLIAS

Oficina onde os participantes criam uma peça de sua autoria usando a técnica de gravação em sabonete com graxa, depois de conhecerem a arte de entalhe e gravação, ou pintura, em dentes e ossos da mandíbula de cachalotes e a sua importância para os baleeiros.

Data(s) e Horário(s):

De 16 a 30 de março das 10h00 às 16h15

Fins-de-Semana e Feriados por marcação prévia através do email ou por chamada

Local:

Monte da Guia
9900-011 Horta
38.523112, -28.625225

Marcação prévia obrigatória

Contacto para reservas:

Telef.: (+351) 292 292 140

Email: geral@oma.pt

Custo da atividade:

gratuito

Atividade acessível a pessoas com necessidades específicas

Estacionamento para pessoas com mobilidade condicionada

Links para mais informações: www.oma.pt | FB: @oma.acores | IG: @fabricadabaleia



Grupo Dinamizador
Rede Portuguesa de

**turismo
industrial**

AÇORES

16 a 30 março

HORTA

Visita Guiada Histórica / Visita Guiada Multissensorial - Museu da Fábrica da Baleia de Porto Pim

ATIVIDADES COM FAMÍLIAS

Visitas guiadas para grupos que transportam os visitantes numa viagem no tempo, desde as origens da baleação até ao presente. Na visita sensorial, os visitantes passam pela experiência de se colocarem na pele dos antigos baleeiros e ter um contacto mais próximo com os produtos da Fábrica.

Data(s) e Horário(s):

Segunda a sexta das 10h00 às 16h15

Fins-de-Semana e Feriados por marcação prévia através do email ou por chamada

Local:

Monte da Guia
9900-011 Horta
38.523112, -28.625225

Marcação prévia obrigatória

Contacto para reservas:

Telef.: (+351) 292 292 140

Email: geral@oma.pt

Custo da atividade: gratuito

Atividade acessível a pessoas com necessidades específicas

Estacionamento para pessoas com mobilidade condicionada

Links para mais informações: www.oma.pt | FB: @oma.acores | IG: @fabricadabaleia



Grupo Dinamizador
Rede Portuguesa de

**turismo
industrial**

AÇORES

22 março

**SÃO ROQUE
do PICO**

Sons na Fábrica - Museu da Indústria Baleeira

CONCERTO

Concerto com o Trio da Associação Cultural de São Roque do Pico, composto por Hélder Bettencourt (clarinete), Margarida Malaquias (flauta transversal) e Vítor Gomes (piano). Instalado na antiga Fábrica da Baleia das Armações Baleeiras Reunidas, Lda., o Museu laborou entre 1946 e 1984 sendo o maior e mais importante complexo de transformação e processamento de cachalotes dos Açores.

Data(s) e Horário(s):

22 de março às 21h00

Local:

Rua do Poço
9940-361 São Roque do Pico
38.529763, -28.321846

Custo da atividade:

gratuito

Atividade acessível a pessoas com necessidades específicas

Não tem estacionamento para pessoas com mobilidade condicionada

Links para mais informações: www.museu-pico.azores.gov.pt | FB: @museudopico



Grupo Dinamizador
Rede Portuguesa de

**turismo
industrial**

**ALENTEJO
e RIBATEJO**



Grupo Dinamizador
Rede Portuguesa de

**turismo
industrial**

ALENTEJO e RIBATEJO

21 março

ALJUSTREL

Visita ao Parque Mineiro de Aljustrel

VISITAS GUIADAS

A visita será iniciada e concluída no Centro de Receção e Interpretação do Parque Mineiro de Aljustrel, junto ao Poço do Malacate Viana, passando pelo Centro Interpretativo, Central de Compressores, Bairro Mineiro de Vale d'Oca e Passadiço do Chapéu de Ferro (geologia e arqueologia do período romano).

A descida à Galeria Mineira do Piso 30 faz-se junto ao Poço do Malacate Vipasca, num percurso de 500 metros no subsolo com regresso ao Centro de Receção e Interpretação do Parque Mineiro, após passagem pelas Teleiras de Algares, pela Casa do procurador Romano e pela Chaminé Transtagana.

Data(s) e Horário(s): 10h00 às 12h00 e 14h30 às 16h30

Local:

Centro de Receção e Interpretação do Parque Mineiro de Aljustrel
Vale de Oca
7600-020 Aljustrel
37.868523, -8.163521

Custo da atividade: 10,00 €

Marcação prévia obrigatória

Contacto para reservas:

Telef.: (+351) 284 009 131
Email: parquemineiro@mun-aljustrel.pt

Atividade parcialmente acessível a pessoas com necessidades específicas

Tem estacionamento para pessoas com mobilidade condicionada

Link para mais informações:

www.parquemineiroaljustrel.pt



Grupo Dinamizador
Rede Portuguesa de

**turismo
industrial**

ALENTEJO e RIBATEJO

16 a 30 março

BEJA

Visita à Herdade da Figueirinha Produção de Vinho, Azeite e Amêndoas

VISITAS GUIADAS

Visita guiada ao olival e ao lagar para aprender sobre o cultivo das oliveiras, a produção do azeite e a história do lagar, que remonta ao tempo dos romanos.

Segue-se passagem pela adega e pela vinha para conhecer o processo de produção do vinho, desde a colheita das uvas até ao engarrafamento, abordando as castas, os métodos de vinificação e o estágio dos vinhos em barricas de carvalho francês.

A visita termina com uma degustação de vinhos.

Data(s) e Horário(s):

Segunda a sexta-feira das 09h00 às 18h00

Sábados por marcação prévia

Local:

Herdade da Figueirinha

7800-740 S. Brissos / Beja

38.05084, -7.92676

Custo da atividade: 10,00 €

Marcação prévia obrigatória

Contacto para reservas:

Telef.: (+351) 966 902 828

Email: josegoncalves@figueirinha.pt

Atividade acessível a pessoas com necessidades específicas

Tem estacionamento para pessoas com mobilidade condicionada

Link para mais informações: www.figueirinha.pt



Grupo Dinamizador
Rede Portuguesa de

**turismo
industrial**

ALENTEJO e RIBATEJO

21 a 24

e 28 a 30 março

MARVÃO

Visita ao Lagar Museu – Azeite Castelo de Marvão

VISITAS GUIADAS

A visita começa com uma passagem pelo olival tradicional, onde poderá aprender sobre o cultivo das oliveiras e a importância do montado para a região.

No antigo lagar de prensas apresenta-se o processo de extração do azeite, desde a colheita das azeitonas até ao engarrafamento e a visita termina com uma prova dos diferentes azeites de azeitona galega, servidos em paring com produtos regionais de Marvão.

Data(s) e Horário(s):

10h00 às 12h00 e 15h00 às 17h30

Local:

Lagar Museu, Galegos
7330-063 Marvão
39.36919, -7.32594

Custo da atividade: 10,00 €

Marcação prévia obrigatória

Contacto para reservas:

Telef.: (+351) 938 029 250
Email: azeite@castelodemarvao.pt

Atividade parcialmente acessível a pessoas com necessidades específicas

Tem estacionamento para pessoas com mobilidade condicionada

Link para mais informações: www.castelodemarvao.pt



Grupo Dinamizador
Rede Portuguesa de

**turismo
industrial**

ALENTEJO e RIBATEJO

16 a 30 março
MÉRTOLA

Cine Mina

FILMES

Ancorada numa exposição sobre Cinema na Mina de S. Domingos, o programa inclui exibição de filmes antigos e contemporâneos, colóquios sobre o cinema na Mina, oficinas de cinema para público infantil, entre outras atividades. A atividade integra também a programação da semana do Roteiro das Minas.

Data(s) e Horário(s):

9h00 às 18h00

Local:

Cine Teatro da Mina de S. Domingos
37.67298, -7.50153

Custo da atividade: Gratuito

Contacto para reservas:

Telef.: (+351) 286 647 534; 961 940 458

Email: fserraomartins@gmail.com

Atividade acessível a pessoas com necessidades específicas

Não tem estacionamento para pessoas com mobilidade condicionada

Link para mais informações: www.fundacaoserraomartins.pt



Grupo Dinamizador
Rede Portuguesa de

**turismo
industrial**

ALENTEJO e RIBATEJO

17 março
MÉRTOLA

Os mineiros visitam-se

VISITAS GUIADAS / COLÓQUIO

Visita de uma delegação de Mineiros de Minas de Urânio, que culmina com um encontro com antigos mineiros das Minas de Urânio e familiares dos antigos mineiros de S. Domingos, no intuito de partilhar os impactos desta indústria para a saúde e para o ambiente e divulgar os direitos e ferramentas disponíveis para minorar esses malefícios é o objetivo.

Data(s) e Horário(s):

14h30

Local:

Cine Teatro da Mina de S. Domingos
37.67298, -7.50153

Custo da atividade:

gratuito

Contacto para reservas:

Telef.: (+351) 286 647 534; 961940458

Email: fserraomartins@gmail.com

Atividade não acessível a pessoas com necessidades específicas

Não tem estacionamento para pessoas com mobilidade condicionada

Link para mais informações: www.fundacaoserraomartins.pt



Grupo Dinamizador
Rede Portuguesa de

turismo
industrial

ALENTEJO e RIBATEJO

20 março

MÉRTOLA

Oficina da Memória – Cinema na Mina de S. Domingos

OFICINAS / WORKSHOPS

Conversas sobre o Cinema na Mina de S. Domingos durante a época de exploração mineira, com a participação da comunidade local que vivenciou essa experiência. Um encontro de partilha de memórias, saberes e experiências, com o objetivo de preservar a história do cinema na Mina e criar nas gerações mais novas um sentido de identidade do local. A atividade integra também a programação da semana do Roteiro das Minas.

Data(s) e Horário(s):

14h30

Local:

Cine Teatro da Mina de S. Domingos
37.67298, -7.50153

Custo da atividade:

gratuito

Contacto para reservas:

Telef.: (+351) 286 647 534; 961940458
Email: fserraomartins@gmail.com

Atividade acessível a pessoas com necessidades específicas

Não tem estacionamento para pessoas com mobilidade condicionada

Link para mais informações: www.fundacaoserraomartins.pt



Grupo Dinamizador
Rede Portuguesa de

**turismo
industrial**

ALENTEJO e RIBATEJO

23 março

**PONTE
de SOR**

Caça ao Tesouro na Fábrica do Arroz

ATIVIDADES COM FAMÍLIAS

Caça ao tesouro nos núcleos de arqueologia industrial da antiga Fábrica de Moagem de Cereais e Descasque de Arroz, e no Museu Municipal de Ponte de Sor. Atividade lúdica e atrativa destinada a família com crianças, que seguindo as pistas escondidas vão aprender sobre a história da agricultura e da indústria do arroz no território e conhecer o seu património industrial.

Data(s) e Horário(s):

11h00 às 12h30

Local:

Centro de Artes e Cultura de Ponte de Sor
Avenida da Liberdade, nº 64 – F
7400 – 218 Ponte de Sor
39.254942, -8.009973

Custo da atividade: gratuito

Marcação prévia obrigatória

Contacto para reservas:

Telef: (+351) 242 291 581

Email: museu.municipal@cm-pontedesor.pt

Atividade não acessível a pessoas com necessidades específicas

Tem estacionamento para pessoas com mobilidade condicionada

Link para mais informações: <http://www.cm-pontedesor.pt/visitar/>



Grupo Dinamizador
Rede Portuguesa de

**turismo
industrial**

ALENTEJO e RIBATEJO

16 a 30 março

RIO MAIOR

Visita à mina C109

VISITAS GUIADAS / CAMINHADA

A visita enquadra-se na política de sustentabilidade da Sibelco, dando a conhecer a atividade mineira e as atividades associadas aos estudos de impacto ambiental, nomeadamente os cuidados ambientais, ecológicos, sociais e arqueológicos na mina.

As propostas de visita consistem numa breve apresentação da empresa, visita à mina com caminhada e breve descrição do processo industrial associado, ou visita de carro para um grupo máximo de 3 ou 4 pessoas.

Data(s) e Horário(s):

10h00 às 12h00 e 15h00 às 17h00

Local:

Sibelco portuguesa Lda
Quinta da Rosa, EN114
Rio Maior
39.320786, -8.925697

Custo da atividade:

gratuito

Marcação prévia obrigatória com antecedência de 2 semanas

Contacto para reservas:

Email: liliana.alonso@sibelco.com

Atividade parcialmente acessível a pessoas com necessidades específicas

Tem estacionamento para pessoas com mobilidade condicionada

Link para mais informações: www.sibelco.com



Grupo Dinamizador
Rede Portuguesa de

**turismo
industrial**

ALENTEJO e RIBATEJO

16 a 30 março

RIO MAIOR

Produtora do pão de Rio Maior

VISITAS GUIADAS

Visita guiada à fábrica onde os visitantes podem conhecer as diversas etapas do processo de produção, desde a mistura dos ingredientes até a cozedura do pão, assim como as origens e as tendências futuras da panificadora, fundada em 1930. A visita termina com uma degustação do delicioso Pão de Rio Maior.

Data(s) e Horário(s):

9h00 às 17h00

Local:

Sociedade Panificadora Costa Ferreira SA
Estrada D. Maria II - Alto da Serra
2040-063 Rio Maior
39.357474, -8.963418

Custo da atividade:

gratuito

Marcação prévia obrigatória

Contacto para reservas:

Telef.: 916 295 110/913 335 228

Email: marketing@paoderiomaior.pt; marketing01@paoderiomaior.pt

Atividade acessível a pessoas com necessidades específicas

Tem estacionamento para pessoas com mobilidade condicionada

Link para mais informações: www.paoderiomaior.pt



Grupo Dinamizador
Rede Portuguesa de

**turismo
industrial**

ALENTEJO e RIBATEJO

16 a 30 março

**SANTIAGO
do CACÉM**

Trilho da Quinta Black Pig VIP

VISITAS GUIADAS

Viagem guiada e privada pela fauna e flora dos quase 15 hectares de Montado Alentejano, desfrutando de um ecossistema único e de uma enorme biodiversidade, com passagem pela quinta pedagógica e pelos trilhos onde se colhem os botânicos utilizados no gin mais premiado da Europa.

Uma experiência perfeita para os amantes de natureza de todas as idades conhecerem o ciclo ecológico da Black Pig, um processo 360. A visita tem a duração de 1 hora terminando com um picnic alentejano e degustação da produção.

Data(s) e Horário(s): Por marcação

Local:

Quinta Pedagógica - Parque Temático Black Pig
Herdade do Sobral
7500-011 Santiago do Cacém
38.049938, -8.742223

Marcação prévia obrigatória

Contacto para reservas:

Telef.: 968 527 518
Email: clientcare@blackpig.pt

Participantes:

Casais ou grupos

Custo da atividade:

100,00 € por pessoa

Atividade não acessível a pessoas com necessidades específicas

Tem estacionamento para pessoas com mobilidade condicionada

Link para mais informações: <https://blackpig.pt/vila-do-gin>



Grupo Dinamizador
Rede Portuguesa de

**turismo
industrial**

ALENTEJO e RIBATEJO

16 a 30 março

**SANTIAGO
do CACÉM**

Visita Técnica à destilaria

VISITAS GUIADAS

A visita técnica à destilaria Black Pig, inserida em pleno Montado Alentejano, dá a conhecer os métodos de produção da Aguardente de Medronho, do Gin da Costa Alentejana, do Gin do Montado Alentejano e do Rum Ilha do Pessegueiro.

Consiste numa visita de cerca de 30 minutos com um destilador da marca, onde se partilham todos os processos até o produto chegar ao consumidor final, como a rotulagem, maceração, destilação ou o enchimento.

A produção é 100% artesanal e manual num alambique de cobre tipicamente português, o que torna ainda mais cativante conhecer de perto os 40m2 onde é produzido, de forma intimista, o gin mais premiado da Europa.

Data(s) e Horário(s):

Segundas, terças e sextas-feiras das 14h00 às 16h30

Sábados e domingos das 11h00 às 12h30 | 14h00 às 18h30

Local:

Destilaria - Parque Temático Black Pig

Herdade do Sobral

7500-011 Santiago do Cacém

38.049938, -8.742223

Marcação prévia obrigatória

Contacto para reservas:

Telef.: 968 527 518

Email: clientcare@blackpig.pt

Custo da atividade: 5,00 € por pessoa

Atividade acessível a pessoas com necessidades específicas

Tem estacionamento para pessoas com mobilidade condicionada

Link para mais informações: <https://blackpig.pt/vila-do-gin>



Grupo Dinamizador
Rede Portuguesa de

**turismo
industrial**

ALENTEJO e RIBATEJO

16 a 30 março

**SANTIAGO
do CACÉM**

Workshop – Aprenda a preparar um Gin tónico perfeito

WORKSHOP

Numa “ilha” privada, em pleno Montado Alentejano, são reveladas as técnicas, segredos e versatilidades do Gin por um Barman privado, num momento que alia conhecimento, diversão e prova dos gins confeccionados.

Uma experiência perfeita para aprender a fazer os melhores gins tónicos e impressionar familiares e amigos no próximo encontro, que inclui a oferta de uma garrafa de gin da Costa Alentejana + 2 copos Black Pig.

Data(s) e Horário(s):

Segunda-feira a domingo das 14h00 às 16h00

Local:

Showroom (bar principal) da Black Pig
Parque Temático Black Pig
Herdade do Sobral
7500-011 Santiago do Cacém
38.049938, -8.742223

Marcação prévia obrigatória

Contacto para reservas:

Telef.: 968 527 518
Email: clientcare@blackpig.pt

Custo da atividade: 65,00 € / casal

Atividade acessível a pessoas com necessidades específicas

Tem estacionamento para pessoas com mobilidade condicionada

Link para mais informações: <https://blackpig.pt/vila-do-gin>



Grupo Dinamizador
Rede Portuguesa de

**turismo
industrial**

ALENTEJO e RIBATEJO

16 a 30 março

**VIANA do
ALENTEJO**

Visita Guiada aos Chocalhos Pardalinho

VISITA GUIADA

Conhecer o modo de produção de um chocalho, todas as fases da sua produção, descobrir porquê e como é que cada um tem a sua afinação musical, são alguns dos desafios desta Visita Guiada pelo universo dos chocalhos.

Tradicional e muito antigo, o fabrico de Chocalhos está inscrito na lista da UNESCO do Património Cultural Imaterial que Necessita de Salvaguarda Urgente.

Data(s) e Horário(s):

Segunda a sexta-feira das 09h00 às 13h00

e das 14h00 às 18h00

Sábado e domingo para grupos

Local:

Fábrica de Chocalhos Pardalinho

Rua dos Saberes e Sabores, 12

7090-020 Alcáçovas

38.38493, -8.14918

Marcação prévia obrigatória

Contacto para reservas:

Telef: (+351) 266 954 427 /

968 685 101 / 960 100 696

Email: geral@chocalhospardalinho.pt

Custo da atividade:

5,00 € por pessoa para grupos com 20 ou mais pessoas, em dias úteis

8,00 € por pessoa para grupos com 20 ou mais pessoas, aos sábados

10,00 € por pessoa para grupos com 20 ou mais pessoas, aos domingos e feriados

Grupos inferiores a 20 pessoas sob consulta

Atividade não acessível a pessoas com necessidades específicas

Tem estacionamento para pessoas com mobilidade condicionada

Link para mais informações: www.chocalhospardalinho.com



Grupo Dinamizador
Rede Portuguesa de

**turismo
industrial**

ALENTEJO e RIBATEJO

16 a 30 março

**VIANA do
ALENTEJO**

Chocalheiro por um dia

OFICINAS / WORKSHOPS

Nesta oficina acompanham-se as diferentes fases da produção de um chocalho, desde o corte e entalhe da chapa de ferro, a colocação das marcas, o embarramento do chocalho num casulo, a cozedura, o rebolar e o temperar do chocalho ainda embarrado para ser posteriormente afinado e embadalado.

Numa experiência individual e exclusiva, descubra alguns dos segredos desta tradição que une a arte de trabalhar o ferro com a afinação musical, num modo de fazer tradicional e muito antigo, inscrito na lista da UNESCO do Património Cultural Imaterial que Necesita de Salvaguarda Urgente.

Data(s) e Horário(s):

Segunda a sexta-feira das 09h00 às 13h00 e das 14h00 às 18h00

Local:

Fábrica de Chocalhos Pardalinho
Rua dos Saberes e Sabores, 12
7090-020 Alcáçovas
38.38493, -8.14918

Custo da atividade: 250,00 € por pessoa

Marcação prévia obrigatória

Contacto para reservas:

Telef: (+351) 968 685 101; (+351) 960 100 696

Email: geral@chocalhospardalinho.pt

Atividade não acessível a pessoas com necessidades específicas

Tem estacionamento para pessoas com mobilidade condicionada

Link para mais informações: www.chocalhospardalinho.com

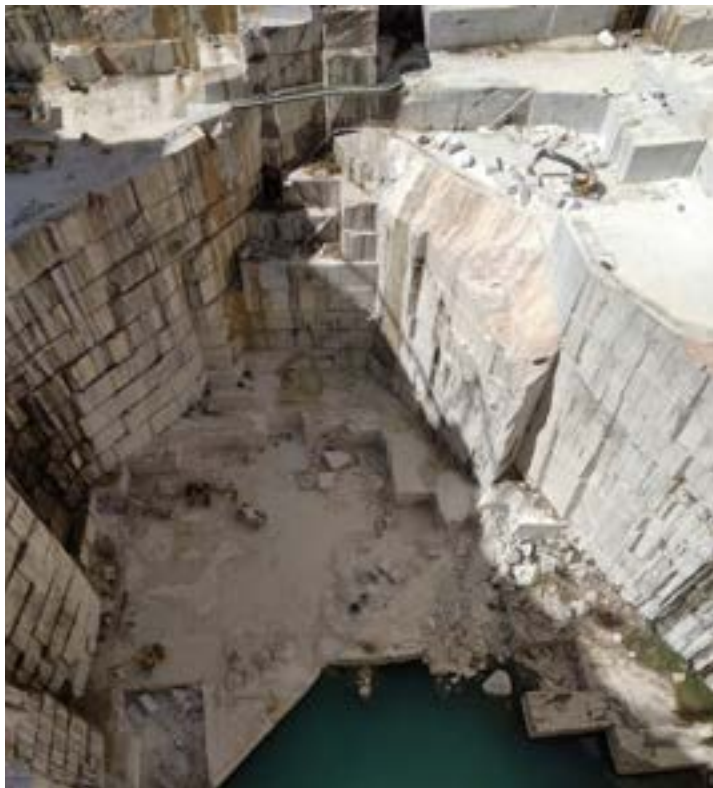

Grupo Dinamizador
Rede Portuguesa de

**turismo
industrial**

ALENTEJO e RIBATEJO

16 a 30 março

VILA VIÇOSA

Tour dos Mármoreos em Vila Viçosa

VISITAS GUIADA / ATIVIDADES COM FAMÍLIAS

Visita aos três momentos chave da vida do mármore - Extração, Transformação e Utilização -, que começa com um breve enquadramento geológico, geográfico e histórico, seguindo-se a visita à pedreira para assistir aos processos de extração do mármore e passagem por uma unidade de transformação, localmente conhecida como serração, onde o mármore é transformado para posterior aplicação.

A visita é condicionada a transporte próprio e uso obrigatório de sapatos fechados.

Data(s) e Horário(s): 9h30 e 14h30

Marcação prévia obrigatória

Local: (ponto de encontro)
Avenida Duques de Bragança, n.º 4
7160-209, Vila Viçosa
38.78123;-7.417639

Contacto para reservas:
Telef: (+351) 965 087 618 (WhatsApp)
Email: geral@rotadomarmoreae.com

Custo da atividade:

22,50 € por pessoa*

20,00 € para menores de 18 e maiores de 65 anos *

Gratuito para crianças até aos 6 anos

*Mín. 2 pessoas

1 Pessoa: 30,00 € (Sem desconto)

Desconto em loja: 10% desconto mediante inscrição diretamente com a Rota do Mármore AE fazendo referência à agenda À Descoberta do Turismo Industrial 2024.

Atividade não acessível a pessoas com necessidades específicas

Não tem estacionamento para pessoas com mobilidade condicionada

Link para mais informações: <https://rotadomarmoreae.com/pt-pt/tour-dos-marmoreos-em-vila-vicosa/>



Grupo Dinamizador
Rede Portuguesa de

**turismo
industrial**

ALGARVE



Grupo Dinamizador
Rede Portuguesa de

**turismo
industrial**

ALGARVE

**18 a 22 e
25 a 28 março**

FARO

Visita guiada à fábrica de cortiça - NF Cork

VISITAS GUIADA

Visita à fábrica de cortiça NF Cork, onde a tradição se alia à modernidade, para conhecer a sua história e o seu saber-fazer de mais de 50 anos.

Uma oportunidade para ficar a saber mais sobre este material nobre de incrível e única versatilidade, que permite as mais diversas aplicações. A visita é personalizada em função das características do público e faculta a observação ao vivo dos processos de laboração.

Data(s) e Horário(s):

10h00 às 13h00

Local:

NF Cork,Lda, Torre de Natal, Caixa 60 A, 8005-533 Faro
37.044194, -7.902028

Custo da atividade:

20,00 € (gratuito até aos 16 anos)

Marcação prévia obrigatória

Contacto para reservas:

Telef.: (+351) 289 805 901

Email: geral@nf-cork.pt

Atividade acessível a pessoas com necessidades específicas

Estacionamento para pessoas com mobilidade condicionada

Link para mais informações: <http://nf-cork.pt>



Grupo Dinamizador
Rede Portuguesa de

**turismo
industrial**

ALGARVE

**18 a 22 e
25 a 28 março**

LAGOA

Visita Guiada à Fábrica Artesanal de Conservas de Peixe - Conserveira do Arade

VISITAS GUIADA

Visita à fábrica de conservas “Conserveira do Arade” para compreender como se produz uma conserva de peixe e realizar provas. Numa experiência com a duração de cerca de 60 minutos, é explicada a importância histórica da atividade conserveira no desenvolvimento socioeconómico da região e dada a conhecer a empresa, a sua missão e objetivos. A visita passa pela linha de produção, com exemplificação de todas as fases e, dependendo do dia e hora da mesma, será possível contactar diretamente com uma dessas fases. No final realiza-se uma degustação de conservas.

Data(s) e Horário(s):

9h00 às 12h00

Local:

Zona Industrial do Pateiro, Lote 8
8400-651 Parchal

Custo da atividade: 10,00 €

Marcação prévia obrigatória

Contacto para reservas:

Telef.: (+351) 969 165 178

Email: merceariadoalgarve@gmail.com

Atividade acessível a pessoas com necessidades específicas

Estacionamento para pessoas com mobilidade condicionada

Link para mais informações: www.conserveiradoarade.com



Grupo Dinamizador
Rede Portuguesa de

**turismo
industrial**

ALGARVE

**18, 20, 21, 25
e 26 março**

LAGOA

Visita Guiada à Adega e Caves - Quinta dos Vales

VISITAS GUIADA

Visita à adega, onde um experiente membro da equipa irá revelar a maioria dos segredos da produção de vinho, descendo de seguida à cave de barricas onde os vinhos tintos estagiam e evoluem ao longo de um período que pode ir até aos 12 meses. No final é servido um copo de um dos vinhos premiados, para que o visitante possa ficar com a referência do que se produz na propriedade.

A Quinta dos Vales tem ainda muito mais para oferecer do que apenas o seu vinho, pelo que será possível dar um passeio pelos seus pitorescos jardins cheios de esculturas, onde a arte e o vinho coexistem numa simbiose perfeita.

Horário: 11h00

Local:

Quinta dos Vales Sítio dos Vales
8400-031 Estômbar
37.150413, -8.476590

Custo da atividade: 10,00 €

Marcação prévia obrigatória até às 16h00 do dia útil anterior

Contacto para reservas:

Telef.: (+351) 282 431 036
Email: tours@quintadosvales.pt

**Atividade não totalmente acessível a pessoas com necessidades específicas
(acesso às caves por escadas)**

Estacionamento para pessoas com mobilidade condicionada

Link para mais informações: <https://quintadosvales.pt/atividades>



Grupo Dinamizador
Rede Portuguesa de

**turismo
industrial**

ALGARVE

16 a 30 março

LOULÉ

Visita Guiada e prova de vinhos - Quinta da Tôr

VISITAS GUIADA

Visita guiada à adegas, onde é contada a história da família proprietária, natural da aldeia da Tôr e onde se aprende sobre os processos de produção de vinho. Inclui prova de quatro vinhos, pão caseiro e azeite, com opção de tapas. A prova pode realizar-se na sala de provas ou no lounge para apreciar a vista sobre o barrocal algarvio.

Num ambiente sereno, familiar e de partilha revelam-se as tradições e na loja podem adquirir-se os vinhos mais apreciados.

Data(s) e Horário(s):

Em inglês: Segunda a sexta-feira às 11h00, 14h30 e 16h00

Sábado e domingo às 11h00 e 14h30

Em português: Sábado, domingo e feriados às 16h00

Local:

Estrada EM525, Aldeia da Tôr, Morgado da Tôr

8100-397 Loulé

37.1841187,-8.0272455

Custo da atividade: 12,00 €

Marcação prévia obrigatória

Contacto para reservas:

Telef.: (+351) 968427271

Email: geral@quintadator.com

Atividade não acessível a pessoas com necessidades específicas

Não tem estacionamento para pessoas com mobilidade condicionada

Link para mais informações: <http://quintadator.com/visitas>



Grupo Dinamizador
Rede Portuguesa de

turismo
industrial

ALGARVE

23 março

LOULÉ

Caça ao ovo com prova de vinhos e tâpas - Quinta da Tôr

ATIVIDADES EM FAMÍLIA

A Quinta da Tôr oferece uma emocionante aventura de caça aos ovos pela vinha, garantindo diversão para adultos e crianças de todas as idades. Os participantes podem libertar o seu espírito competitivo e criar memórias divertidas em família ou com amigos enquanto procuram os ovos escondidos. Os adultos podem até ganhar prémios (vinho, talvez?) tal como as crianças (docinhos, é claro!).

A festividade termina com uma tranquila prova de vinhos e tapas para os adultos, enquanto as crianças se deliciam com petiscos salgados e doces, tornando a experiência agradável para todos.

Data(s) e Horário(s):

23 de março às 10h00

Local:

Estrada EM525, Aldeia da Tôr, Morgado da Tôr
8100-397 Loulé
37.1841187,-8.0272455

Custo da atividade: 22,50 € adultos | 12,00 € crianças

Marcação prévia obrigatória

Contacto para reservas:

Telef.: (+351) 968 427 271

Email: geral@quintadator.com

Atividade não acessível a pessoas com necessidades específicas

Não tem estacionamento para pessoas com mobilidade condicionada

Link para mais informações: <http://quintadator.com/visitas>



Grupo Dinamizador
Rede Portuguesa de

**turismo
industrial**

ALGARVE

25 a 28 março

LOULÉ

Experiência Mineira - TechSalt S.A

VISITAS GUIADAS

A Experiência Mineira é parcialmente feita a bordo de um dumper, no interior da mina, e proporciona aos adultos uma visita mais extensa, técnica e aprofundada, guiada por um técnico especializado. Serão abordadas várias áreas do conhecimento desde a geologia, à engenharia, economia e ao ambiente. Esta visita contempla uma ida à frente de exploração da mina e ao laboratório de análise física do sal-gema. O visitante tem ainda a oportunidade de recolher e cortar uma amostra de sal-gema.

Data(s) e Horário(s):

Segunda e quarta-feira às 10h00

Terça e quinta-feira às 15h00

Local:

Rua dos Combatentes da Grande Guerra, 80

8100-545 Loulé

37.134903, -8.007765

Custo da atividade:

30,00 €

Marcação prévia obrigatória

Contacto para reservas:

Telef.: (+351) 925 969 369

Email: turismo@techsalt.pt

Atividade não acessível a pessoas com necessidades específicas

Estacionamento para pessoas com mobilidade condicionada

Link para mais informações: www.techsalt.pt



Grupo Dinamizador
Rede Portuguesa de

**turismo
industrial**

ALGARVE

25 a 28 março

LOULÉ

Tour Mineiro e Experiências Salgadas - TechSalt S.A

VISITAS GUIADAS

A Experiência Salgada contempla a visita guiada à mina de Sal-Gema de Loulé onde se conhece, ao longo de um percurso de 1,3 km, a geologia, engenharia e os processos extrativos antigos e atuais de uma mina ativa.

Complementando a visita ao interior da mina, mas numa perspetiva mais prática e experimental, destinada a famílias com crianças, será possível provar e observar os vários tipos de sal-gema da mina e fazer experiências laboratoriais para entender a importância e a aplicabilidade do sal.

Data(s) e Horário(s):

Segunda e quarta-feira às 14h30 | Terça e quinta-feira às 09h30

Local:

Rua dos Combatentes da Grande Guerra, 80
8100-545 Loulé
37.134903, -8.007765

Custo da atividade:

40,00 € por família (1 adulto + 1 criança <16anos)
Adulto extra 15,00 € | Criança Extra 10,00 €

Marcação prévia obrigatória

Contacto para reservas:

Telef.: (+351) 925 969 369
Email: turismo@techsalt.pt

Atividade não acessível a pessoas com necessidades específicas

Estacionamento para pessoas com mobilidade condicionada

Link para mais informações: <http://www.techsalt.pt>



Grupo Dinamizador
Rede Portuguesa de

turismo
industrial

ALGARVE

18 a 22 e 25
a 28 março

LOULÉ

Tour Mineiro - TechSalt S.A

VISITAS GUIADAS

Percorrendo as galerias da mina, num trilho de 1,3km, a 230 metros de profundidade, podem admirar-se as formações geológicas com vários milhões de anos. Com a interpretação de um guia, conhecem-se as aplicações e a utilidade do sal-gema bem como a evolução do processo de mineração e da maquinaria ao longo da história da mina. Numa perspetiva artística, descobre-se a história de Santa Bárbara, padroeira dos mineiros, interpretada pelo artista contemporâneo Klaus Zylla através de doze coloridos quadros.

Data(s) e Horário(s):

09h30, 11h00, 14h30 e 16h00 (exceto feriados)

Local:

Rua dos Combatentes da Grande Guerra, 80
8100-545 Loulé
37.134903, -8.007765

Custo da atividade:

25,00 € adulto | 20,00 € sénior | 15,00 € criança | 15,00 € residente Loulé | 65,00 € família
(10,00 € criança extra)

Marcação prévia obrigatória

Contacto para reservas:

Telef.: (+351) 925 969 369
Email: turismo@techsalt.pt

Atividade não acessível a pessoas com necessidades específicas

Estacionamento para pessoas com mobilidade condicionada

Link para mais informações: www.techsalt.pt



Grupo Dinamizador
Rede Portuguesa de

**turismo
industrial**

ALGARVE

16 a 30 março

MONCHIQUE

Prova de azeite e medronho – Lagar dos Pardieiros

VISITAS GUIADAS / PROVAS

Numa atmosfera rústica, a visita ao lagar é uma jornada sensorial. O visitante explora o processo de produção artesanal de azeite, que envolve desde a seleção das azeitonas até a prensagem, revelando-se segredos milenares. A degustação segue, destacando o frescor do azeite, manifestando nuances únicas. Em seguida, a prova de medronho e licores caseiros oferece uma experiência autêntica, revelando notas sutis de frutas regionais. Com uma imersão completa nos sabores tradicionais da região, esta visita transcende a observação, tornando-se uma vivência enriquecedora.

Data(s) e Horário(s):

Sábados e domingos, mediante agendamento

Local:

Lagar dos Pardieiros, Azeite de Monchique
Estrada do Alferce
37.3357050, -8.5160540

Custo da atividade: 30,00 €

Marcação prévia obrigatória

Contacto para reservas:

Telef.: (+351) 926 085 721

Email: pardieiroslagar@gmail.com

Atividade acessível a pessoas com necessidades específicas

Estacionamento para pessoas com mobilidade condicionada

Link para mais informações: <https://www.azeitemonchique.com>



Grupo Dinamizador
Rede Portuguesa de

**turismo
industrial**

ALGARVE

19 a 29 março

OLHÃO

Visita guiada ao olival, lagar e prova de azeite Monterosa Viveiros Monterosa – Olivoturismo

VISITAS GUIADAS

Visita guiada ao olival e ao lagar para conhecer os azeites virgem extra, na qual se percorre o olival, se conhece o processo de produção de azeite desde a colheita das azeitonas até à sua extração no lagar, e se revela a sua origem que data do tempo dos romanos. A visita termina com uma degustação.

Data(s) e Horário(s):

Terça a sexta-feira às 10h00

Local:

Quinta da Cabeça, apt 26;
8700-068 Moncarapacho
37.090258, -7.788214

Custo da atividade:

14,00 € adultos | 8,00 € crianças (6-12)
Gratuito até aos 5 anos

Marcação prévia obrigatória

Desconto em loja: 10%

Contacto para reservas:

Telef.: (+351) 913 036 150
Email: tours@monterosa.pt

Atividade não acessível a pessoas com necessidades específicas

Não tem estacionamento para pessoas com mobilidade condicionada

Link para mais informações: <https://monterosa-oliveoil.com>



Grupo Dinamizador
Rede Portuguesa de

**turismo
industrial**

ALGARVE

18 a 29 março

OLHÃO

Turismo Industrial - Salinas do Grelha

VISITAS GUIADAS

Visita guiada às Salinas do Grelha, com duração de cerca de uma hora, com explicação de todo o processo de produção e extração do sal marinho tradicional e da famosa flor de sal. Poderão ainda observar-se as aves marinhas no habitat das salinas, inseridas no Parque Natural da Ria Formosa.

Data(s) e Horário(s):

Segunda a sexta-feira às 10h00, 11h30 e 15h00

Local:

Salinas do Grelha, Cova da Onça - Belamandil
Olhão
37.023746, -7.866532

Custo da atividade:

30,00 € 1 pax
15,00 € 2 pax
12,00 € 3 pax
10,00 € 4 a 10 pax

Marcação prévia obrigatória

Contacto para reservas:

Telef.: (+351) 967 753 496
Email: salinasdogrelha@sapo.pt
WhatsApp: (+351) 967 753 496

Atividade não acessível a pessoas com necessidades específicas

Não tem estacionamento para pessoas com mobilidade condicionada

Link para mais informações: www.salinasdogrelha.pt



Grupo Dinamizador
Rede Portuguesa de

**turismo
industrial**

ALGARVE

23 março

PORTIMÃO

Visita “Zona Ribeirinha de Alvor e a sua tradição marítimo-piscatória” – Museu de Portimão

VISITAS GUIADAS / EXPOSIÇÃO

Visita orientada à zona ribeirinha de Alvor em torno da sua história, quotidianos, atividades e equipamentos ligados à tradição marítimo-piscatória local. Com início junto do salva-vidas, termina nos armazéns de pesca de Alvor com uma conversa sobre a pesca artesanal em Alvor na atualidade que conta com a participação da Associação dos Pescadores Profissionais de Alvor.

Data(s) e Horário(s): 15h00

Local:

Ponto de encontro no Centro Interpretativo do Salva-vidas de Alvor
R. Vasco, da Gama 62, 8500-023 Alvor
37.130844, -8.596371

Custo da atividade: gratuito

Marcação prévia obrigatória

Contacto para reservas:
Telf. (+351) 961 891 952
Email: ana.ramos@cm-portimao.pt

Atividade acessível a pessoas com necessidades específicas

(Dependendo das necessidades: é um percurso um pouco longo para pessoas com mobilidade condicionada embora se faça sempre por calçada e sem subidas).

Tem estacionamento para pessoas com mobilidade condicionada

Link para mais informações: www.museudeportimao.pt



Grupo Dinamizador
Rede Portuguesa de

**turismo
industrial**

ALGARVE

30 março

PORTIMÃO

No tempo das fábricas – Museu de Portimão

VISITAS GUIADAS

Visita guiada ao Museu de Portimão e zonas limítrofes onde se dará um particular enfoque à realidade fabril e social que aqui se encontrava instalada e a relação com a envolvente social e urbana.

Data(s) e Horário(s):

15h00

Local:

Rua D. Carlos I, Zona Ribeirinha
8500 – 607 Portimão
37.130859, -8.534373

Custo da atividade:

gratuito

Marcação prévia obrigatória

Contacto para reservas:

Telef.: (+351) 282 405 230

Email: museu@cm-portimao.pt

Atividade acessível a pessoas com necessidades específicas

Tem estacionamento para pessoas com mobilidade condicionada

Link para mais informações: www.museudeportimao.pt



Grupo Dinamizador
Rede Portuguesa de

**turismo
industrial**

ALGARVE

19 e 26 março

SÃO BRÁS

de ALPORTEL

Visita Guiada à antiga Secção de Conservação da Junta Autónoma de Estradas – Casa Memória EN2

VISITAS GUIADAS

O visitante é convidado, ao longo de 45 minutos, a entrar na história da EN2, atravessando Portugal, de norte a sul, demorando-se em cada recanto da saudade, descobrindo aqui e ali, historietas, ferramentas, segredos e curiosidades de ofícios que marcaram muitas vidas. No espaço evocativo das antigas profissões do canteiro e do cantoneiro, ambas muito representativas da história e tradição local, o visitante fica a conhecer um pouco da história da EN2, das origens à epopeia da sua construção e manutenção, quase podendo, ainda, ouvir os canteiros são-brasenses esculpindo marcos da estrada por onde, ao longo de tantas décadas, passou a História de um país.

Data(s) e Horário(s):

10h00 às 13h30 e das 14h30 às 18h00

Local:

Rua Dr. Evaristo Sousa Gago n.º 3
8150-139 São Brás de Alportel
37.152883, -7.889333

Custo da atividade:

gratuito

Contacto para reservas:

Telef.: (+351) 960 448 075

Email: casa.en2@cm-sbras.pt

Atividade acessível a pessoas com necessidades específicas

Tem estacionamento para pessoas com mobilidade condicionada

Link para mais informações: www.visitsaobrasalportel.pt



Grupo Dinamizador
Rede Portuguesa de

turismo
industrial

ALGARVE

18 a 22 e
25 a 28 março

SÃO BRÁS
de **ALPORTEL**

Visita Guiada - Eco Fábrica de Cortiça

VISITAS GUIADAS

Visita guiada com a duração aproximada de uma hora a uma fábrica de cortiça tradicional, na qual se pode aprender mais sobre todo o processo envolvido na seleção, preparação e empacotamento da cortiça.

Data(s) e Horário(s):

11h30

Local:

Eco- Fábrica de Cortiça
Sítio da Mesquita Baixa
8150-048 S. Brás de Alportel
37.140003, -7.855236

Custo da atividade:

16,50 €

Marcação prévia obrigatória

Contacto para reservas:

Telef.: (+351) 965 561 166

Email: turismo@algarverotas.com

Atividade acessível a pessoas com necessidades específicas

Tem estacionamento para pessoas com mobilidade condicionada

Link para mais informações: www.eco-corkfactory.com



Grupo Dinamizador
Rede Portuguesa de

turismo
industrial

ALGARVE

20 e 27 março

SÃO BRÁS

de ALPORTEL

Workshop de cortiça - Eco Fábrica de Cortiça

OFICINAS / WORKSHOPS

Atividade na qual os visitantes têm a oportunidade de elaborar uma pulseira ou um porta-chaves, envolvendo o manuseio da cortiça nas mais variadas formas: cordão, têxtil, aparas ou mesmo rolhas.

Data(s) e Horário(s):

11h00

Local:

Eco-Fábrica de Cortiça
Sítio da Mesquita Baixa
8150-048 S. Brás de Alportel
37.140003,-7.855236

Custo da atividade:

15,80 €

Marcação prévia obrigatória

Contacto para reservas:

Telef.: (+351) 965 561 166

Email: turismo@algarverotas.com

Atividade acessível a pessoas com necessidades específicas

Tem estacionamento para pessoas com mobilidade condicionada

Link para mais informações: www.eco-corkfactory.com



Grupo Dinamizador
Rede Portuguesa de

**turismo
industrial**

ALGARVE

**18 a 22 e
25 a 28 março**

**SÃO BRÁS
de ALPORTEL**

Visita ao lagar de azeite – Pecoliva Lda.

VISITAS GUIADAS

Com início no lagar (novo e antigo) para conhecer o processo de produção do azeite, a visita termina com uma degustação de azeite virgem e virgem extra, assim como de outros produtos produzidos no lagar, nomeadamente, aguardente de medronho e de figo e licores regionais.

Data(s) e Horário(s):

09h00 às 11h00 e das 14h00 às 16h00

Local:

Pecoliva
Sítio da Chibeira
8150-028 S. Brás de Alportel
37.06305, -7.7804207

Custo da atividade:

1,00 €

Marcação prévia obrigatória

Contacto para reservas:

Telef.: (+351) 289 791611 / 914 959 618
Email: pecoliva@sapo.pt

Atividade não acessível a pessoas com necessidades específicas

Tem estacionamento para pessoas com mobilidade condicionada

Link para mais informações: <https://sabordosul.pt>



Grupo Dinamizador
Rede Portuguesa de

**turismo
industrial**

ALGARVE

**18 a 22 e
25 a 28 março**

SILVES

Visita e prova de vinhos Prestige – Cabrita Wines

VISITAS GUIADAS

Visita guiada às vinhas, adega e sala de barricas, com explicação do processo produtivo, seguida de uma prova comentada de 4 vinhos de gama Premium Cabrita Wines acompanhada de deliciosos queijos e charcutaria de produtores locais.

Data(s) e Horário(s):

16h00

Local:

Cabrita Wines
Quinta da Vinha - Sítio da Vala
8300-032 Silves
37.15133, -8.39303

Custo da atividade:

45,00 € por pessoa

Marcação prévia obrigatória

Contacto para reservas:

Telef.: (+351) 911 113 176

Email: reservas@cabritawines.com

Atividade acessível a pessoas com necessidades específicas

Tem estacionamento para pessoas com mobilidade condicionada

Link para mais informações: www.cabritawines.com



Grupo Dinamizador
Rede Portuguesa de

**turismo
industrial**

ALGARVE

**18 a 22 e
25 a 28 março**

SILVES

Visita e prova de vinhos Classic – Cabrita Wines

VISITAS GUIADAS

Visita guiada às vinhas, adega e sala de barricas, com explicação do processo produtivo, seguida de uma prova comentada de 3 vinhos de gama Classic Cabrita Wines, acompanhada de deliciosos queijos e charcutaria de produtores locais.

Data(s) e Horário(s):

11h30

Local:

Cabrita Wines
Quinta da Vinha - Sítio da Vala
8300-032 Silves
37.15133, -8.39303

Custo da atividade:

25,00 € por pessoa

Marcação prévia obrigatória

Contacto para reservas:

Telef.: (+351) 911 113 176

Email: reservas@cabritawines.com

Atividade acessível a pessoas com necessidades específicas

Tem estacionamento para pessoas com mobilidade condicionada

Link para mais informações: www.cabritawines.com



Grupo Dinamizador
Rede Portuguesa de

**turismo
industrial**

ALGARVE

**18 a 22 e
25 a 28 março**

SILVES

Visita à Adega com Prova de Vinhos e Passagem pela Vinha – Paxá Wines

VISITAS GUIADAS

Visita à Adega com passagem pelas vinhas onde se explica um pouco do que se passa em ambiente de adega. A visita termina com uma degustação de três vinhos acompanhada de aperitivos regionais.

Data(s) e Horário(s):

Mediante agendamento

Local:

Paxá Wines
Quinta do Outeiro, Sítio do Lobito, Cx. Postal 900
8300-054 Silves
37.151167, -8.435306

Custo da atividade:

24,00 € por pessoa

Marcação prévia obrigatória

Contacto para reservas:

Telef.: (+351) 968 315 059
Email: wineshop@paxawines.pt

Atividade acessível a pessoas com necessidades específicas

Tem estacionamento para pessoas com mobilidade condicionada

Link para mais informações: <http://paxawines.pt>



Grupo Dinamizador
Rede Portuguesa de

**turismo
industrial**

ALGARVE

**18 a 23, 25
a 28 e 30 março**

TAVIRA

Visita guiada à fábrica de transformação de azeitonas – Helder Madeira Unipessoal, Lda.

VISITAS GUIADAS

Visita guiada durante a qual os visitantes podem explorar toda a maquinaria envolvida no processamento das azeitonas, com explicações detalhadas por parte do guia, visando facultar-lhes uma experiência enriquecedora e memorável. A visita inclui uma prova de azeitonas e outros produtos locais, numa experiência sensorial de degustação de sabores autênticos e deliciosos associados à produção da fábrica.

Data(s) e Horário(s):

Segunda-feira a sábado às 16h00
(com exceção de dia 29)

Custo da atividade:

10,00 € por pessoa

Marcação prévia obrigatória

Contacto para reservas:

Telef.: (+351) 281 326 175

Email: geral@heldermadeira.com

Local:

Helder Madeira Unipessoal Lda.
Estrada do Arraial Ferreira Neto s/n
8800-228 Tavira

<https://maps.app.goo.gl/vA2iHQnzY6GiHCpC9>
37.129556, -7.632361

Atividade acessível a pessoas com necessidades específicas (exceto WC)

Tem estacionamento para pessoas com mobilidade condicionada

Link para mais informações: <https://heldermadeira.com>



Grupo Dinamizador
Rede Portuguesa de
**turismo
industrial**

ALGARVE

**18 a 22 e
25 a 28 março**

**VILA REAL de
S.to ANTÓNIO**

Visita a exposição: Viagem pela Indústria Conserveira – Arquivo Histórico Municipal

VISITAS GUIADAS / EXPOSIÇÃO

Visita livre ou acompanhada à exposição “Indústria Conserveira e Artes Litográficas em Vila Real de Santo António”, na qual se explica todo processo de produção de conservas, desde a captura do pescado até à cravação dos tampos das latas de conserva.

Nesta visita pretende-se dar a conhecer os diversos aspetos relacionados com a indústria conserveira, nomeadamente a litografia, bem como o quotidiano das fábricas e da sociedade na qual se enquadram.

Data(s) e Horário(s):

9h30 às 16h45

Custo da atividade:

Gratuito

Marcação prévia obrigatória (só para visita guiada)

Contacto para reservas:

Telef. (+351) 281 510 260

Email: arquivomunicipal@cm-vrsa.pt

Atividade acessível a pessoas com necessidades específicas

Não tem estacionamento para pessoas com mobilidade condicionada

Link para mais informações: www.cm-vrsa.pt

Local:

Arquivo Histórico Municipal

Avenida da República – Torreão-Sul

8900-204 - Vila Real de Santo António

37.192917, -7.413778



Grupo Dinamizador
Rede Portuguesa de

**turismo
industrial**

**CENTRO de
PORTUGAL**



Grupo Dinamizador
Rede Portuguesa de

**turismo
industrial**

CENTRO de PORTUGAL
18 a 29 março
ÁGUEDA

Visita ao berço das bicicletas

VISITAS GUIADAS / DEMONSTRAÇÕES COM PROFISSIONAIS / ATIVIDADES COM FAMÍLIAS

Visita guiada à fábrica da Lightmobie, sendo possível ficar a conhecer os processos fabris e de montagem das bicicletas de bikesharing de Portugal. A visita será acompanhada por colaboradores que apresentam cada etapa com os profissionais que a desempenham no local. A visita termina no showroom onde é possível apreciar os produtos.

Data(s) e Horário(s):

18 a 29 de março das 10h00 - 12h00 | 14h30 - 16h30

Duração: 1h

Local:

Lightmobie

Av. das 2 Rodas Lote 36A, Parque Empresarial do Casarão

3750-041 Aguada de Cima

40.549840, -8.396532

Marcação prévia obrigatória (15 dias de antecedência)

Contacto para reservas:

Telef.: (+351) 960 443 379

Email: projetos@lightmobie.pt

Custo: gratuito

Atividade acessível a pessoas com necessidades específicas

Estacionamento para pessoas com mobilidade condicionada

Link para mais informações: <https://lightmobie.pt/>



Grupo Dinamizador
Rede Portuguesa de

**turismo
industrial**

CENTRO de PORTUGAL

**18 a 23 e
25 a 30 março**

ALCOBAÇA

Visita Guiada ao Atelier do Doce

VISITAS GUIADAS

Visita guiada à sala com História para conhecer as narrativas da Família Saraiva e Marques. Na visita o visitante pode encontrar uma vista panorâmica para a fábrica, bem como as primeiras máquinas fabris a serem utilizadas para a confeção de doçaria conventual. A visita termina com uma degustação.

Data(s) e Horário(s):

18 a 23 e 25 a 30 de março, das 9h00 às 18h00

Duração: 1h

Local:

Atelier do Doce
Rua da Escola, 2 | 2460-196 Alfeizerão
39.489864, -9.078553

Marcação prévia obrigatória (15 dias de antecedência)

Contacto para reservas:

Email: loja@atelierdodoce.pt

Custo: 1,50 € por pessoa, visita guiada

5,00 € por pessoa, visita guiada com degustação
(mini lanche com diversos bolos, sumos, água, café)

Atividade não acessível a pessoas com necessidades específicas

Estacionamento para pessoas com mobilidade condicionada

Link para mais informações: <https://atelierdodoce.pt>



Grupo Dinamizador
Rede Portuguesa de

**turismo
industrial**

CENTRO de PORTUGAL

**18 a 23 e
25 a 30 março**

ALCOBAÇA

Workshop de Pastelaria

OFICINAS / WORKSHOPS

O workshop procura dar a conhecer os doces conventuais do Atelier do Doce. Dinamizado por Catarina Saraiva demonstra, passo a passo, a confeção do premiado Amor Meu. O objetivo é que cada visitante crie o seu próprio Amor Meu.

Data(s) e Horário(s):

18 a 23 e 25 a 30 de março das 9h00 às 18h00

Duração: 1h

Local:

Atelier do Doce

Rua da Escola, 2 | 2460-196 Alfeizerão

39.489864, -9.078553

Marcação prévia obrigatória (15 dias de antecedência)

Contacto para reservas:

Email: loja@atelierdodoce.pt

Custo: 1,50 € por pessoa, visita guiada

5,00 € por pessoa, visita guiada com degustação

(mini lanche com diversos bolos, sumos, água, café)

Atividade não acessível a pessoas com necessidades específicas

Estacionamento para pessoas com mobilidade condicionada

Link para mais informações: <https://atelierdodoce.pt>



Grupo Dinamizador
Rede Portuguesa de

**turismo
industrial**

CENTRO de PORTUGAL

16 março

ANADIA

Ex Campeões de Ciclismo no Museu das Duas Rodas

VISITAS GUIADAS

Visita guiada ao Museu Duas Rodas em Sangalhos, para a descoberta e conhecimento da história das duas rodas, particularmente a história do ciclismo de competição ligada a um dos clubes mais carismáticos de Portugal - o Sangalhos D.C.

A visita será acompanhada por ex ciclistas que marcaram a história do ciclismo em Portugal vestindo a camisola do Sangalhos D.C. A visita pretende dar oportunidade ao visitante para conhecer pessoalmente algumas das lendas do ciclismo nacional que irão estar presentes durante este dia. A visita contempla ainda uma visita ao CAR - Centro de Alto Rendimento Desportivo - Velódromo Nacional - local de referência da alta competição e treino para imensos campeões Europeus, Mundiais e Olímpicos.

Data(s) e Horário(s):

16 de março, das 10h00 às 12h00

Duração: 2h

Marcação prévia obrigatória

Contacto para reservas:

Telef.: (+351) 231 519 780

Email: info@m2r.pt

Custo: gratuito

Atividade acessível a pessoas com necessidades específicas

Estacionamento para pessoas com mobilidade condicionada

Link para mais informações: www.m2r.pt

Local:

Museu das Duas Rodas

Centro de Alto Rendimento

Rua Ivo Neves | 3780-524 Sangalhos

40.479303, -8.476043



Grupo Dinamizador
Rede Portuguesa de

**turismo
industrial**

CENTRO de PORTUGAL

**19, 21, 26
e 28 março**

ANADIA

Visita à montagem e fabricação de bicicletas

VISITAS GUIADAS

Visita à Fabrica para apreciar todo o processo produtivo de uma bicicleta, desde a pintura do quadro até à embalagem final.

Data(s) e Horário(s):

19, 21, 26 e 28 de março das 9h00-12h00 | 14h00-17h00

Duração: 1h

Local:

INCYCLES BIKE GROUP

Parque Empresarial LEVIPOR | 3780-294 Malaposta

40.463010, -8.455299

Marcação prévia obrigatória

Contacto para reservas:

Telef.: (+351) 912 307 225 (Filipe Mota)

Email: filipe@incycles.eu

Custo: gratuito

Atividade acessível a pessoas com necessidades específicas

Estacionamento para pessoas com mobilidade condicionada

Link para mais informações: www.incycles.eu



Grupo Dinamizador
Rede Portuguesa de

**turismo
industrial**

CENTRO de PORTUGAL
**16, 19 a 23
e 26 a 28 março**
CANTANHEDE

Visita Guiada ao Museu LOAD ZX

VISITAS GUIADAS

O museu LOAD ZX Spectrum é um espaço onde o passado e o presente se entrelaçam em homenagem à era brilhante do computador pessoal ZX Spectrum e da fábrica que o fez chegar ao mundo, a TIMEX Portugal. Numa experiência imersiva repleta de nostalgia, a visita guiada destaca como esta ferramenta contribuiu de forma decisiva para introduzir as várias gerações à tecnologia, oferecendo ainda a oportunidade única de (re)descobrir o prazer intemporal dos jogos mais influentes da época.

Data(s) e Horário(s): 16, 19 a 23 e 26 a 28 de março das 10h00-12h30 | 14h00-17h30
Duração: 30 a 40min

Local:

Museu LOAD ZX Spectrum
Escola Básica Conde ferreira
Largo do Conselheiro Ferreira Freire | 3060-133 Cantanhede
40.346744, -8.592752

Marcação prévia obrigatória

Contacto para reservas:

Telef.: (+351) 231 429 813
Email: visit@loadzx.com

Custo: 1,00 € (grupo máximo de 20 pessoas - 20,00 €)

Atividade acessível a pessoas com necessidades específicas

Estacionamento para pessoas com mobilidade condicionada

Link para mais informações: <https://loadzx.com>



Grupo Dinamizador
Rede Portuguesa de

**turismo
industrial**

CENTRO de PORTUGAL
16 e 23 março
CANTANHEDE

Visita guiada e Atelier vivo “Fabrico de Adobos”

VISITAS GUIADAS / ATIVIDADES COM FAMÍLIAS

Visita guiada ao Museu da Pedra com possibilidade de participação em Atelier vivo “Fabrico de Adobos”. O Museu da Pedra preserva e divulga um importante acervo de antigas obras de arte elaboradas em pedra de Ançã, mantém vivos os mesteres artísticos e ofícios tradicionais a ela associados e também conserva os importantes testemunhos paleontológicos encontrados na região.

Data(s) e Horário(s): 16 e 23 de março 14h30 às 16h00

Local:

Museu da Pedra
Largo Cândido dos Reis, 4 | 3060-174 Cantanhede
40.346544, -8.591448

Marcação prévia obrigatória

Participantes: mínimo de 6 pessoas e máximo de 30

Contacto para reservas:

Telef.: (+351) 231 410 155
Email: turismo@cm-cantanhede.pt

Custo: gratuito

Atividade acessível a pessoas com necessidades específicas

Estacionamento para pessoas com mobilidade condicionada

Link para mais informações: www.cm-cantanhede.pt/mcsite/Entidade/1744/Museu-da-Pedra



Grupo Dinamizador
Rede Portuguesa de

**turismo
industrial**

CENTRO de PORTUGAL
17 e 24 março
CANTANHEDE

Visita guiada e Workshop de remendo de redes de pesca

VISITAS GUIADAS / OFICINAS / WORKSHOPS

A visita ao Centro de Interpretação de Arte Xávega permite ao visitante contactar com a realidade piscatória local e exposição de artefactos e utensílios ligados à pesca artesanal, terminando com a projeção multimédia de um vídeo ilustrativo do processo de rebentação da onda.

O Workshop procura recuperar a tradição e o saber-fazer associado ao manuseio das redes de pesca usadas na faina. Dinamizado pelos pescadores da companhia "Pouca Sorte", pretende, ainda, sensibilizar para a importância da sustentabilidade, da ecologia e preservação desta atividade identitária da Praia da Tocha.

Data(s) e Horário(s):

17 e 24 de março das 15h00 às 16h30

Local:

CIAX – Centro de Interpretação de Arte-Xávega
Rua Doutor Silva Pereira, Praia da Tocha
3060-692 Tocha
40.329222, -8.843698

Marcação prévia obrigatória

(48h de antecedência)

Contacto para reservas:

Telef.: (+351) 231 410 155

Email: turismo@cm-cantanhede.pt

Participantes: mínimo de 6 pessoas e máximo de 30

Custo: gratuito

Atividade acessível a pessoas com necessidades específicas

Estacionamento para pessoas com mobilidade condicionada

Link para mais informações: [www.cm-cantanhede.pt/mcsite/Entidade/3218/centro-de-interpretacao-de-arte-xavega-\(ciax\)](http://www.cm-cantanhede.pt/mcsite/Entidade/3218/centro-de-interpretacao-de-arte-xavega-(ciax))



Grupo Dinamizador
Rede Portuguesa de

turismo
industrial

CENTRO de PORTUGAL
20 e 22 março
CANTANHEDE

Visita guiada e degustação

VISITAS GUIADAS / DEGUSTAÇÕES

Visita guiada à cave de espumante, à zona de remuage e de dégorçement, ao parque das barricas de carvalho, dos autovidantes e depósitos inox, e ainda à zona de descarga das uvas e de pesagem do grau alcoólico, passando pelas linhas de engarrafamento e pelo armazém de produtos acabados. A visita termina na sala de provas com a degustação de 3 vinhos (espumante, tinto e branco). Ao longo da visita é explicado todo o processo produtivo, a história e feitos da Adega de Cantanhede. O visitante tem ainda a possibilidade de adquirir os néctares na loja de vinhos.

Data(s) e Horário(s): 20 e 22 de março das 09h30-12h00 | 14h30-17h00

Duração: 1h30

Local:

Adega de Cantanhede

Rua Eng.º Amaro da Costa, 117 | 3060-170 Cantanhede

40.358429, -8.596546

Contacto para reservas:

Telef.: (+351) 231 410 155

Email: turismo@cm-cantanhede.pt

Participantes: mínimo de 6 pessoas e máximo de 25/30

Custo: 12,00 € / pessoa

Desconto em loja: 15% sobre valores fixados

Atividade não acessível a pessoas com necessidades específicas

Estacionamento para pessoas com mobilidade condicionada

Link para mais informações: www.cantanhede.com



Grupo Dinamizador
Rede Portuguesa de

**turismo
industrial**

CENTRO de PORTUGAL
**16 a 23 + 21, 22,
27 e 28 março**
COVILHÃ

“Da Manufatura à Industrialização dos Lanifícios”

VISITAS GUIADAS

“Da Manufatura à Industrialização dos Lanifícios” desfia uma viagem pelo tempo e património industrial e cultural das duas Reais Fábricas que acolhem o MUSLAN. Inicia-se na Real Fábrica de Panos e sua tinturaria setecentista pombalina, classificada como Imóvel de Interesse Público e termina da Real Fábrica Veiga com os engenhos, coleções têxteis e transformações económico-sociais da industrialização.

Data(s) e Horário(s):

16 a 23 de março às 11h00 e 15h30

21, 22, 27 e 28 de março às 11h00

Duração: 1h45

Marcação prévia obrigatória (48h de antecedência)

Contacto para reservas:

Telef.: (+351) 275 241 411

Email: muslan@ubi.pt

Nº de participantes: mínimo 6 pessoas

Custo: 9,00 €

Estudantes / Professores / Séniores: 6,00 €

Grupos + 20 participantes: 5,00 €

Crianças até aos 6 anos: gratuito

Atividade acessível a pessoas com necessidades específicas

(mediante pedido prévio com 48h de antecedência)

Estacionamento para pessoas com mobilidade condicionada

(mediante pedido prévio com 48h de antecedência)

Link para mais informações: www.museu.ubi.pt

Locais:

Real Fábrica de Panos

Rua Marquês d'Ávila e Bolama

6201-001 Covilhã

40.277789, -7.508475

Real Fábrica Veiga /

Centro de Interpretação dos Lanifícios

Calçada do Biribau

(ao Parque da Goldra)

6201-001 Covilhã

40.276919, -7.507766



Grupo Dinamizador
Rede Portuguesa de

**turismo
industrial**

CENTRO de PORTUGAL
21 e 27 março
COVILHÃ

Rota da Lã - TRANSLANA®: Covilhã Cidade-fábrica, pela Ribeira da Goldra

PERCURSO PEDESTRE

O Museu de Lanifícios da UBI convida a explorar um património industrial que testemunha uma rica memória histórica, acolhe um vigorante campus académico e integra indústria têxtil em laboração.

Este itinerário, entre chaminés e uma paisagem natural verdejante, acompanha as margens e imediações da ribeira da Goldra, também conhecida como “ribeira dos pisões”. O percurso revela a influência da intervenção pombalina na icónica Real Fábrica de Panos.

Data(s) e Horário(s):

21 e 27 de março às 15h30

Duração: 2h | Dificuldade: média

Marcação prévia obrigatória (48h de antecedência)

Contacto para reservas:

Telef.: (+351) 275 241 411

Email: muslan@ubi.pt

Nº de participantes: mínimo 6 pessoas

Custo:

Grupos de 6 participantes: 75,00 €

Grupos de 10 participantes: 100,00 €

Atividade não acessível a pessoas com necessidades específicas

Link para mais informações: www.museu.ubi.pt

Locais:

Real Fábrica de Panos

Rua Marquês d'Ávila e Bolama

6201-001 Covilhã

40.277789, -7.508475



Grupo Dinamizador
Rede Portuguesa de

**turismo
industrial**

CENTRO de PORTUGAL
22 e 28 março
COVILHÃ

“Feltrar a Lã”

OFICINAS / WORKSHOPS

A Oficina Têxtil é um espaço inclusivo e acessível a todos, onde se realizam experiências autênticas de aprendizagem e exploração de técnicas artesanais, de transformação da lã em tecido. A oficina permite compreender algumas das propriedades da lã, uma fibra ecológica singular, bem como a técnica ancestral que continua a desafiar artistas e técnicos industriais: a feltragem. O visitante transformará a Lã da Serra da Estrela, apenas com água e sabão, para criar objetos que no final levará consigo.

Data(s) e Horário(s):

22 e 28 de março às 15h00

Duração: 2h

Marcação prévia obrigatória

(48h de antecedência)

Contacto para reservas:

Telef.: (+351) 275 241 411

Email: muslan@ubi.pt

Locais:

Real Fábrica Veiga /

Centro de Interpretação dos Lanifícios

Calçada do Biribau

(ao Parque da Goldra)

6201-001 Covilhã

40.276919, -7.507766

Nº de participantes: mínimo 6 pessoas

Custo: 5,00 €

Atividade acessível a pessoas com necessidades específicas

(mediante pedido prévio com 48h de antecedência)

Não Estacionamento para pessoas com mobilidade condicionada

(mediante pedido prévio com 48h de antecedência)

Link para mais informações: www.museu.ubi.pt



Grupo Dinamizador
Rede Portuguesa de

**turismo
industrial**

CENTRO de PORTUGAL

**16, 23
ou 30 março
COVILHÃ**

Oficina Criativa no New Hand Lab

OFICINAS / WORKSHOPS

O New Hand Lab integra o espaço da Fábrica António Estrella | Júlio Afonso. Desde 2013 que este projeto colaborativo promove a criatividade, inovação e o empreendedorismo através da concretização de ideias e iniciativas. É um espaço de cocriação entre autores que promovem, divulgam e acolhem os recursos endógenos da região. A oficina criativa será guiada por um artista residente, em data a definir.

Data(s) e Horário(s):

16, 23 ou 30 de março das 14h30 às 18h00

Local:

New Hand Lab
Rua Mateus Fernandes - Travessa do Ranito | 6200-521 Covilhã
40.285740, -7.503863

Marcação prévia obrigatória (15 dias de antecedência)

Contacto para reservas:

Telef.: (+351) 962 697 493 | (+351) 963 614 774
Email: comunicacao.newhandlab@gmail.com

Custo: sob consulta

Atividade acessível a pessoas com necessidades específicas

Não tem estacionamento para pessoas com mobilidade condicionada

Links para mais informações: <https://newhandlab.com> | IG @new.hand.lab | FB new.hand.lab



Grupo Dinamizador
Rede Portuguesa de

**turismo
industrial**

CENTRO de PORTUGAL
**18 a 23 e 25 a 30
março**
COVILHÃ

Visita Guiada às Exposições do New Hand Lab

VISITAS GUIADAS

O New Hand Lab integra o espaço da Fábrica António Estrella | Júlio Afonso. Desde 2013 que este projeto colaborativo promove a criatividade, inovação e o empreendedorismo através da concretização de ideias e iniciativas. É um espaço de cocriação entre autores que promovem, divulgam e acolhem os recursos endógenos da região. A visita tem a duração de 60 minutos, permite conhecer os ateliers dos artistas residentes, as suas obras artísticas e os espaços e máquinas que serviram a Fábrica.

Data(s) e Horário(s): 18 a 23 e 25 a 30 de março das 14h30 às 18h00 (última entrada às 17h00)

Local:

New Hand Lab
Rua Mateus Fernandes - Travessa do Ranito | 6200-521 Covilhã
40.285740, -7.503863

Marcação prévia obrigatória

Contacto para reservas:

Telef.: (+351) 962 697 493 | (+351) 963 614 774
Email: comunicacao.newhandlab@gmail.com

Custo: 10,00 € / pessoa
Gratuito para menores de 12 anos

Atividade acessível a pessoas com necessidades específicas

Não Estacionamento para pessoas com mobilidade condicionada

Links para mais informações: <https://newhandlab.com> | IG @new.hand.lab | FB new.hand.lab



Grupo Dinamizador
Rede Portuguesa de

turismo
industrial

CENTRO de PORTUGAL

**16, 19, 21, 23, 26,
28 e 30 março**

ENTRONCAMENTO

“O Museu antes do Museu”

VISITAS GUIADAS

Visita guiada aos oito espaços sinalizados e integrados na visita “O Museu antes do Museu” do Museu Nacional Ferroviário, que percorre espaços que antes de pertencerem ao museu foram edifícios pensados e construídos com um propósito, servindo ferrovia e ferroviários, dando-lhe a conhecer qual a sua função inicial, como eram vividos e como o são hoje.

Data(s) e Horário(s): 16, 19, 21, 23, 26, 28 e 30 de março às 14h30

Local:

Museu Nacional Ferroviário
Rua Eng. Ferreira de Mesquita, 1-A
2330-152 Entroncamento
36.464288, -8.474394

Marcação prévia obrigatória

Contacto para reservas:

Telef.: (+351) 249 130 382
Email: museu@fmmf.pt

Nº de participantes: máximo 25 pessoas

Custo: gratuito

Atividade acessível a pessoas com necessidades específicas

Estacionamento para pessoas com mobilidade condicionada

Link para mais informações: <https://fmmf.pt>



Grupo Dinamizador
Rede Portuguesa de

**turismo
industrial**

CENTRO de PORTUGAL

16 março
ÍLHAVO

Demonstração ofícios - pintura a pincel

DEMONSTRAÇÕES COM PROFISSIONAIS

Um pintor convidado estará presente na sala de exposições do Museu para, numa demonstração ao vivo, partilhar com os visitantes as técnicas de produção e decoração da porcelana que tornam esta arte tão única.

Data(s) e Horário(s): 16 de março às 15h00

Local:

Museu Vista Alegre
3830-292 Ílhavo
40.589609, -8.683653

Contacto para reservas:

Telef.: (+351) 234 320 628
Email: museu@vistaalegre.com

Custo: mediante aquisição bilhete Museu (custo visita ao Museu)

Adulto: 6,00 €

Séniore (>65 anos) e Estudantes (portadores de cartão estudante ou cartão jovem): 3,00 €

Família (2 adultos e 2 ou mais filhos < 18 anos): 16,00 €

Crianças até aos 5 anos: gratuito

Atividade acessível a pessoas com necessidades específicas

Estacionamento para pessoas com mobilidade condicionada

Link para mais informações: <https://vistaalegre.com>



Grupo Dinamizador
Rede Portuguesa de

**turismo
industrial**

CENTRO de PORTUGAL

23 março

ÍLHAVO

Demonstração de olaria – escultura

DEMONSTRAÇÕES COM PROFISSIONAIS

A atividade permite conhecer as técnicas de enchimento tradicional e de montagem de esculturas com um oleiro da Vista Alegre e assistir a uma pequena apresentação e demonstração da arte de encher de montar uma escultura com vários elementos, através de técnicas de colagem.

Data(s) e Horário(s): 23 de março às 10h30

Local:

Museu Vista Alegre
3830-292 Ílhavo
40.589609, -8.683653

Marcação prévia obrigatória (com 3 dias de antecedência)

Contacto para reservas:

Telef.: (+351) 234 320 628
Email: museu@vistaalegre.com

Custo: gratuito

Atividade acessível a pessoas com necessidades específicas

Estacionamento para pessoas com mobilidade condicionada

Link para mais informações: <https://vistaalegre.com>



Grupo Dinamizador
Rede Portuguesa de

**turismo
industrial**

CENTRO de PORTUGAL

23 março

ÍLHAVO

Oficina de Olaria - Flores em Porcelana

WORKSHOPS

Os motivos florais, moldados em porcelana, fazem parte do património e tradição Vista Alegre. A oficina permite ao visitante aprender mais sobre esta técnica e experimentar, com o apoio de uma oleira, moldar uma flor em porcelana. No final o participante levará, em cru, o objeto produzido por si.

Data(s) e Horário(s): 23 de março às 15h00

Local:

Museu Vista Alegre
3830-292 Ílhavo
40.589609, -8.683653

Marcação prévia obrigatória (com 3 dias de antecedência)

Contacto para reservas:

Telef.: (+351) 234 320 628
Email: museu@vistaalegre.com

Custo: gratuito

Atividade acessível a pessoas com necessidades específicas

Estacionamento para pessoas com mobilidade condicionada

Link para mais informações: <https://vistaalegre.com>



Grupo Dinamizador
Rede Portuguesa de

turismo
industrial

CENTRO de PORTUGAL

23 março
ÍLHAVO

Demonstração de ofícios – filagem

DEMONSTRAÇÕES COM PROFISSIONAIS

Um filador convidado estará presente na sala de exposições do Museu para, numa demonstração ao vivo, partilhar com os visitantes as técnicas de produção e decoração da porcelana que tornam esta arte tão única.

Data(s) e Horário(s): 23 de março às 15h00

Local:

Museu Vista Alegre
3830-292 Ílhavo
40.589609, -8.683653

Contacto para reservas:

Telef.: (+351) 234 320 628
Email: museu@vistaalegre.com

Custo: Mediante aquisição bilhete Museu (custo visita ao Museu)

Adulto: 6,00 €

Séniore (>65 anos) e Estudantes (portadores de cartão estudante ou cartão jovem): 3,00 €

Família (2 adultos e 2 ou mais filhos < 18 anos): 16,00 €

Crianças até aos 5 anos: gratuito

Atividade acessível a pessoas com necessidades específicas

Estacionamento para pessoas com mobilidade condicionada

Link para mais informações: <https://vistaalegre.com>



Grupo Dinamizador
Rede Portuguesa de

**turismo
industrial**

CENTRO de PORTUGAL

23 março

ÍLHAVO

Deserto - Espetáculo de marionetas de Rui Queiroz de Matos

ATIVIDADES PARA FAMÍLIAS

Num mundo deserto, onde não há água nem vida aparente...

Num mundo distante, ou não...vagueia, perdida, uma estranha criatura...

Vagueia, perdida, por extensas dunas de areia fina...

Traz magia no seu meigo olhar e o enorme desejo de um oásis encontrar...

No seu caminho, com outros estranhos seres vai falar (em línguas que aqui não conhecemos) e sementes em formas de sonhos irão partilhar...

Num mundo deserto, sem vida aparente, quantos sonhos precisamos para um oásis criar?

Data(s) e Horário(s): 23 de março às 11h00 e 16h30

Local:

Navio Museu Santo André
Jardim Oudinot | 3830-565 Gafanha da Nazaré
40.641552, -8.730138

Marcação prévia obrigatória

Contacto para reservas:

Telef.: (+351) 234 329 990
Email: visitas.mmi@cm-ilhavo.pt

Custo: 3,00 €

Atividade não acessível a pessoas com necessidades específicas

Estacionamento para pessoas com mobilidade condicionada

Links para mais informações: www.museumaritimo.cm-ilhavo.pt | www.visitilhavo.pt



Grupo Dinamizador
Rede Portuguesa de

**turismo
industrial**

CENTRO de PORTUGAL

23 março

ÍLHAVO

O coração do Navio

VISITAS GUIADAS

Um antigo tripulante de um arrastão, um técnico com uma longa carreira associada aos intrincados sistemas impulsionadores da embarcação, vai explicar os desafios e histórias da manutenção de um barco da dimensão do Navio Santo André.

Data(s) e Horário(s): 23 de março às 15h00

Local:

Navio Museu Santo André
Jardim Oudinot | 3830-565 Gafanha da Nazaré
40.641552, -8.730138

Marcação prévia obrigatória

Contacto para reservas:

Telef.: (+351) 234 329 990
Email: visitas.mmi@cm-ilhavo.pt

Nº de participantes: máximo de 20 pessoas

Custo: 3,50 €

Atividade não acessível a pessoas com necessidades específicas

Estacionamento para pessoas com mobilidade condicionada

Link para mais informações: www.museumaritimeo.cm-ilhavo.pt | www.visitilhavo.pt



Grupo Dinamizador
Rede Portuguesa de

**turismo
industrial**

CENTRO de PORTUGAL

23 março
ÍLHAVO

Da mesa de escala à mesa da seca

VISITAS GUIADAS

O Navio-Museu Santo André é um arrastão lateral (ou clássico), construído em 1948, em Deest na Holanda, tem 71,62 metros de comprimento e 11,04 metros de boca. Fez a sua primeira viagem em 1949 e a sua última viagem foi no Mar de Barents em 1997. A componente humana, os relatos e as experiências dos homens que trabalharam em arrastões são um testemunho muito importante para se conhecer a realidade desta pesca. Na primeira pessoa, um escalador vai partilhar as suas memórias e vivências desta pesca, dando a conhecer os segredos para uma escala de sucesso, finalizando com uma visita à empresa de transformação de bacalhau Grupeixe.

Data(s) e Horário(s): 23 de março às 16h00

Local:

Navio Museu Santo André

Jardim Oudinot | 3830-565 Gafanha da Nazaré

40.641552, -8.730138

Marcação prévia obrigatória

Contacto para reservas:

Telef.: (+351) 234 329 990

Email: visitas.mmi@cm-ilhavo.pt

Nº de participantes: máximo de 20 pessoas

Custo: 3,50 €

Atividade não acessível a pessoas com necessidades específicas

Estacionamento para pessoas com mobilidade condicionada

Link para mais informações: www.museumaritimo.cm-ilhavo.pt | www.visitilhavo.pt

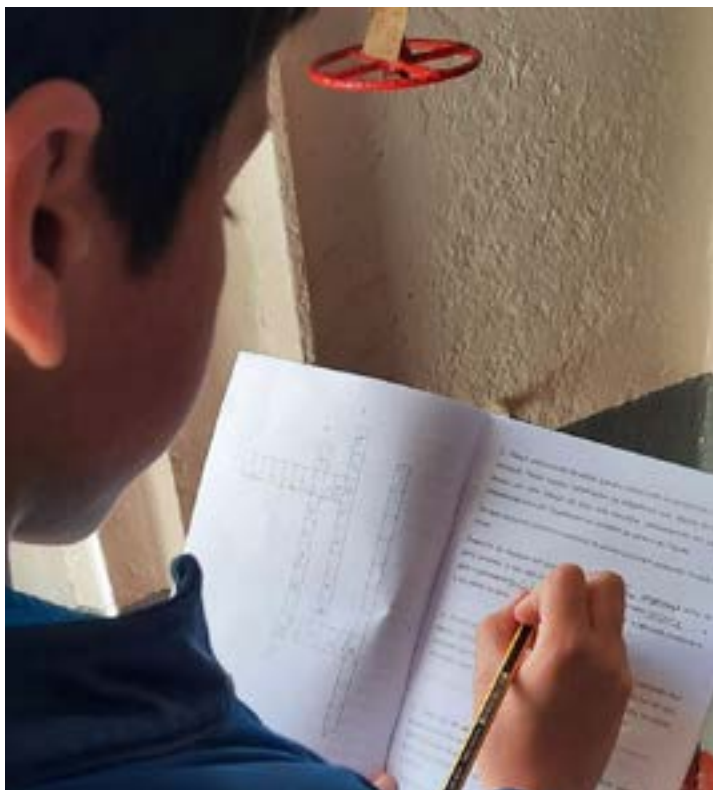

Grupo Dinamizador
Rede Portuguesa de
**turismo
industrial**

CENTRO de PORTUGAL

24 março
ÍLHAVO

Peddy paper - Da proa à popa

ATIVIDADES PARA FAMÍLIAS

Esta visita-jogo é um desafio a melhor conhecer o Navio Santo André, à medida que se procura resposta para questões colocadas, ao longo de um peddy paper. O participante terá a oportunidade de percorrer o navio num roteiro repleto de desafios, colocados de modo a conhecer todos os espaços deste arrastão de uma forma dinâmica, lúdica e divertida.

Data(s) e Horário(s): 24 de março das 14h00 às 18h00

Local:

Navio Museu Santo André
Jardim Oudinot | 3830-565 Gafanha da Nazaré
40.641552, -8.730138

Contacto para reservas:

Telef.: (+351) 234 329 990
Email: visitas.mmi@cm-ilhavo.pt

Custo: gratuito

Atividade não acessível a pessoas com necessidades específicas

Estacionamento para pessoas com mobilidade condicionada

Link para mais informações: www.museumaritime.cm-ilhavo.pt | www.visitilhavo.pt



Grupo Dinamizador
Rede Portuguesa de

turismo
industrial

CENTRO de PORTUGAL

16, 17, 19, 23
24 e 26 março

LEIRIA

Visita guiada aos núcleos museológicos do Museu do Cimento da Fábrica da Maceira-Liz

VISITAS GUIADAS / ATIVIDADES PARA FAMÍLIAS

Visita guiada ao Museu do Cimento. Da geologia à História de Terra, das Pedreiras dos Calcários aos Fornos, do clínquer ao laboratório de análises, é apresentado ao visitante todo o processo fabril e tecnológico para a produção de cimento de qualidade.

Numa área específica deste espaço museológico fala-se das vivências, dos homens e mulheres que laboraram neste complexo industrial, das instalações sociais anexas à fábrica e dos já cem anos que passaram sobre a inauguração da mesma.

Data(s) e Horário(s): 16, 17, 19, 23, 24 e 26 março das 11h00 às 18h00

Custo: gratuito

Marcação prévia obrigatória

Local:

Museu do Cimento da Fábrica Maceira-Liz
2405-019 Maceira
39.684015, -8.903514

Contacto para reservas:

Telef.: (+351) 244 779 900 | (+351) 914 535 721

Atividade acessível a pessoas com necessidades específicas

Estacionamento para pessoas com mobilidade condicionada

Link para mais informações:

www.secil-group.com/pt/a-secil/museu-do-cimento



Grupo Dinamizador
Rede Portuguesa de

**turismo
industrial**

CENTRO de PORTUGAL
16 a 30 março
MANTEIGAS

Visita guiada à Ecolã

VISITAS GUIADAS / ATIVIDADES PARA FAMÍLIAS

Visita guiada por todo o processo têxtil que permite conhecer de perto todas as etapas da produção do Burel – tecido tradicional, 100% lã, impermeável e muito resistente – e de todos os outros produtos cuja matéria-prima é sempre a lã das ovelhas bordaleiras Serra da Estrela.

A visita termina na loja da fábrica com a possibilidade de adquirir qualquer artigo que tenha observado a ser produzido.

Data(s) e Horário(s): 16 de março a 30 de março das 9h00 às 11h30 e das 14h00 às 16h30

Custo: gratuito

Marcação prévia obrigatória (para grupos superiores a 12 pessoas)

Local:

Ecolã
Rua dos Amieiros Verdes
6260-028 Manteigas 40.394089, -7.542900

Contacto para reservas:

Telef.: (+351) 275 981 653 | (+351) 919 736 720 | (+351) 914 926 065
Email: ecolaportugal@hotmail.com

Atividade acessível a pessoas com necessidades específicas

Estacionamento para pessoas com mobilidade condicionada

Link para mais informações: <https://ecolaportugal.com/>



Grupo Dinamizador
Rede Portuguesa de

**turismo
industrial**

CENTRO de PORTUGAL

16 março

**MARINHA
GRANDE**

Visita interpretativa ao Palácio Stephens

VISITAS GUIADAS / ATIVIDADES PARA FAMÍLIAS

A residência dos Stephens é parte integrante da Fábrica de Vidros da Marinha Grande. Terá a oportunidade de conhecer os espaços, usos e costumes do antigo Palácio Stephens, onde atualmente funciona o Museu do Vidro. Visita acompanhada com o Professor Jorge Custódio.

Data(s) e Horário(s): 16 de março às 10h30

Local:

Museu do Vidro
Palácio Stephens - Praça Stephens
2430-522 Marinha Grande
39.749497, -8.933306

Contacto para reservas:

Telef.: (+351) 244 573 377
Email: museu.vidro@cm-mgrande.pt

Custo: gratuito

Atividade acessível a pessoas com necessidades específicas

Estacionamento para pessoas com mobilidade condicionada

Link para mais informações: www.cm-mgrande.pt



Grupo Dinamizador
Rede Portuguesa de

**turismo
industrial**

CENTRO de PORTUGAL

16 março

**MARINHA
GRANDE**

“O método Re-Org e a sua aplicação à Reserva Central do Museu de Lisboa”

CONFERÊNCIAS

Conferência proferida pela Prof. Aida Nunes, do Museu de Lisboa.

Data(s) e Horário(s): 16 de março às 16h00

Local:

Museu do Vidro
Palácio Stephens - Praça Stephens
2430-522 Marinha Grande
39.749497, -8.933306

Contacto para reservas:

Telef.: (+351) 244 573 377
Email: museu.vidro@cm-mgrande.pt

Custo: gratuito

Atividade acessível a pessoas com necessidades específicas

Estacionamento para pessoas com mobilidade condicionada

Link para mais informações: www.cm-mgrande.pt



Grupo Dinamizador
Rede Portuguesa de

**turismo
industrial**

CENTRO de PORTUGAL

16 março

**MARINHA
GRANDE**

À descoberta do museu, com participação especial do Teatro do Botão

ESPETÁCULOS / ATIVIDADES PARA FAMÍLIAS

O visitante terá a oportunidade de conhecer de uma forma mais lúdica e interativa algumas curiosidades sobre a história da cidade e do Museu do Vidro.

O Vidro foi descoberto há milhares de anos, mas a chegada da Real Fábrica de Vidros mudou para sempre a cidade da Marinha Grande. A história da fábrica confunde-se com a história da cidade e é impossível falar-se da Marinha Grande sem falarmos de Guilherme Stephens, do Pinhal do Rei ou de mestres vidreiros.

Felizmente, há um pedaço desta História preservada no antigo Palácio Stephens, pronta a ser descoberta! Pensada especialmente para os mais novos - mas aberta a participantes de todas as idades - esta aventura vem com reis e figuras históricas, com moldes, um mergulhador e até tem um concurso pelo meio. Convidam-se os participantes para esta incrível aventura à descoberta do vidro e da Marinha Grande.

Data(s) e Horário(s): 16 de março das 20h00 às 00h00

Marcação prévia obrigatória

Contacto para reservas:

Telef.: (+351) 244 573 377

Email: museu.vidro@cm-mgrande.pt

Custo: gratuito

Atividade acessível a pessoas com necessidades específicas

Estacionamento para pessoas com mobilidade condicionada

Link para mais informações: www.cm-mgrande.pt

Local:

Museu do Vidro

Palácio Stephens - Praça Stephens

2430-522 Marinha Grande

39.749497, -8.933306



Grupo Dinamizador
Rede Portuguesa de
**turismo
industrial**

CENTRO de PORTUGAL
16 e 17 março
**MARINHA
GRANDE**

Demonstração do fabrico de vidro soprado ao vivo

VISITAS GUIADAS / ATIVIDADES PARA FAMÍLIAS

As demonstrações decorrem no Estúdio de Vidro – PoeirasGlass, junto ao Museu do Vidro da Marinha Grande, um espaço que recria o ambiente de uma fábrica de vidro, e onde o visitante pode ver ao vivo a manufatura do Vidro de forma artesanal. Durante a demonstração do fabrico de uma peça, o Mestre Vidreiro conta a história do vidro e explica as técnicas usadas no fabrico manual.

Data(s) e Horário(s): 16 e 17 de março das 14h às 17h

Local:

Poeiras Glass
Praça Guilherme Stephens Edifício da Resinagem, Loja 7
2430-522 Marinha Grande
39.749497, -8.933306

Marcação prévia obrigatória

Contacto para reservas:

Telef.: (+351) 960 225 209
Email: geral@poeirasglass.pt

Custo: gratuito

Atividade acessível a pessoas com necessidades específicas

Estacionamento para pessoas com mobilidade condicionada no Parque da Cerca
(39.749735, -8.934647)

Link para mais informações: www.cm-mgrande.pt



Grupo Dinamizador
Rede Portuguesa de

**turismo
industrial**

CENTRO de PORTUGAL

16 a 30 março

**MARINHA
GRANDE**

Museu do Vidro - Exposição da peça comemorativa “À Descoberta do Turismo Industrial”

VISITAS GUIADAS / ATIVIDADES PARA FAMÍLIAS

Peça criada e executada ao vivo no âmbito da 1ª edição da iniciativa nacional “À descoberta do Turismo Industrial”, em 2022, pelas mãos dos vidreiros Arlindo Francisco, Nelson Figueiredo e Noé Francisco que, há vários anos, se dedicam à arte de trabalhar o vidro, com o apoio do CENCAL - Centro de Formação Profissional para a Indústria Cerâmica.

Data(s) e Horário(s): 16 a 30 de março das 10h00 às 13h00 e das 14h00 às 18h00
(últimas entradas às 12h30 e 17h30)

Local:

Museu do Vidro
Palácio Stephens - Praça Stephens
2430-522 Marinha Grande
39.749497, -8.933306

Contacto para reservas:

Telef.: (+351) 244 573 377
Email: museu.vidro@cm-mgrande.pt

Custo: Gratuito

Atividade acessível a pessoas com necessidades específicas

Estacionamento para pessoas com mobilidade condicionada

Link para mais informações: www.cm-mgrande.pt



Grupo Dinamizador
Rede Portuguesa de

**turismo
industrial**

CENTRO de PORTUGAL

17 março

**MARINHA
GRANDE**

Percurso Pedestre: Rota das Chaminés circuito urbano pela cidade

VISITAS GUIADAS / ATIVIDADES PARA FAMÍLIAS

O Percurso Pedestre procura conciliar o prazer da caminhada com uma viagem no tempo à era da revolução industrial na Marinha Grande, desde o estabelecimento da Real Fábrica de Vidros da Marinha Grande em 1769 e a grande expansão da indústria no final do séc. XIX, até aos dias de hoje. Ao longo do percurso o visitante irá conhecer as “chaminés” que assinalam a localização de “estruturas industriais” históricas, que desenharam a malha urbana da cidade da Marinha Grande e que, ainda hoje, subsistem como “marcas do território industrial” da cidade.

Data(s) e Horário(s): 17 de março das 9h00 às 12h00

Distância: 11,5 Km | Duração: 3 horas | Dificuldade: reduzida | Piso: urbano / alcatroado

Local:

Ponto de Partida: Arquivo da Marinha Grande
R. Bernardino José Gomes, 8 | 2430-522 Marinha Grande
39.749103, -8.934291

Marcação prévia obrigatória

Contacto para reservas: Telef.: (+351) 244 573 300

Custo: gratuito

Atividade acessível a pessoas com necessidades específicas

Estacionamento para pessoas com mobilidade condicionada no Parque da Cerca
(39.749735, -8.934647)

Link para mais informações: www.cm-mgrande.pt



Grupo Dinamizador
Rede Portuguesa de

**turismo
industrial**

CENTRO de PORTUGAL

18 março

**MARINHA
GRANDE**

Conhecer a indústria de moldes e plásticos: Visita guiada ao grupo Moldoeste

VISITAS GUIADAS

A Moldoeste integra um grupo empresarial especializado no desenvolvimento, design e produção de moldes de injeção e peças plásticas de alta precisão.

A visita permite conhecer uma unidade de produção de moldes para injeção de termoplásticos de engenharia e de produção de componentes em termoplástico. Será detalhado todo o ciclo de produção, desde a negociação de um projeto até à produção do produto final, a peça plástica e a sua exportação.

Data(s) e Horário(s): 18 de março às 14h30

Local:

Grupo Moldoeste
Rua da Oliveira, 11 | 2405-018 Campo, Maceira
39.720583, -8.929094

Marcação prévia obrigatória (até dia 18/03)

Contacto para reservas:

Telef.: (+351) 917 244 847
Email: ana.vieira@grupomoldoeste.com

Nº de participantes: máximo de 30 pessoas

Custo: gratuito

Atividade não acessível a pessoas com necessidades específicas

Link para mais informações: www.cm-mgrande.pt



Grupo Dinamizador
Rede Portuguesa de

**turismo
industrial**

CENTRO de PORTUGAL

19 e 26 março

**MARINHA
GRANDE**

Visita guiada “Da Matéria à Forma”, a Crisal a escrever a história do vidro há mais de sete décadas

VISITAS GUIADAS

Com mais de 70 anos de uma história única na Indústria Vidreira, a Crisal oferece produtos icónicos de alta qualidade, elegantes e resistentes. A fábrica possui dois fornos com capacidade máxima total de fusão de 140 toneladas por dia, os quais alimentam 7 linhas de produção, que operam em três técnicas diferentes: soprado, pensado e ca- liçaria. O portefólio de produto inclui uma vasta gama de artigos desde copos, cálices, canecas, taças, vasos, entre outros.

A visita percorre todo o fascinante processo de produção de vidro automático desde a “Matéria até à Forma”, ou seja, desde a ensilagem da matéria-prima que é fundida a cerca de 1550^o C nos dois Fornos da Crisal, passando pela moldação da peça, onde a gota incandescente passa por mecanismos de sopro ou de prensas surgindo na forma de copos, cálices, taças, canecas, entre outros. De seguida, passa pela área de recozi- mento e posterior escolha criteriosa de cada um dos artigos, que serão depois enviados ao cliente e comercializados na Loja da Crisal, onde termina a visita.

Data(s) e Horário(s):

19 e 26 de março às 10h00

Visita limitada a maiores de 12 anos

Marcação prévia obrigatória (até dia 17/03)

Contacto para reservas:

Telef.: (+351) 244 545 800

Email: rh.crisal@lcglass.com

Custo: gratuito

Visita não acessível a pessoas com mobilidade reduzida

Parque de estacionamento da empresa Crisal, limitado aos lugares existentes

Link para mais informações: www.cm-mgrande.pt

Local:

Leerdam Crisal Glass

Zona Industrial do Casal da Lebre

Rua de Portugal, lote 1

2430-028 Marinha Grande

39.723689, -8.929070



Grupo Dinamizador
Rede Portuguesa de

**turismo
industrial**

CENTRO de PORTUGAL
20 e 26 março
**MARINHA
GRANDE**

Visitas guiadas à empresa Plimat

VISITAS GUIADAS

A PLIMAT foi fundada em 1978 e iniciou a sua atividade em 1980, após cerca de três anos de atividade preparatória.

A PLIMAT é uma empresa altamente especializada em acessórios para canalizações, sendo a sua preocupação principal a produção de peças de superior qualidade.

A visita permite conhecer todo o processo produtivo, de acessórios para canalização, incluindo fabrico do composto de PVC rígido para injeção, preparação de outros materiais plásticos, incluindo o processo de reciclagem e triagem, bem como, controle de qualidade em produção, em laboratório, armazenagem e expedição para cliente.

Data(s) e Horário(s): 20 e 26 de março às 14h30

Local:

Plimat, S.A.

Zona Industrial de Casal da Lebre - Rua da Alemanha, lote 35

2430-028 Marinha Grande

39.717745, -8.927999

Marcação prévia obrigatória (até dia 18/03)

Contacto para reservas:

Telef.: (+351) 244 572 323

Email: plimat@plimat.com

Custo: gratuito

Visita não acessível a pessoas com mobilidade reduzida

Estacionamento para veículos ligeiros disponível

Link para mais informações: www.cm-mgrande.pt



Grupo Dinamizador
Rede Portuguesa de

**turismo
industrial**

CENTRO de PORTUGAL

23 março

**MARINHA
GRANDE**

Visitas guiadas ao Museu do Vidro e Oficinas

VISITAS GUIADAS / DEMONSTRAÇÕES COM PROFISSIONAIS

A visita permite conhecer o Museu do Vidro, os seus diversos espaços e exposições, bem como os artesãos a trabalhar o vidro ao vivo.

Será um momento de contactar diretamente com a prática da atividade vidreira, de produção e decoração de vidro, em contexto oficial. As visitas às oficinas serão comentadas pelos próprios artesãos que estão a trabalhar ao vivo.

Data(s) e Horário(s): 23 de março às 10h30 e 15h00

Local:

Museu do Vidro
Palácio Stephens - Praça Stephens
2430-522 Marinha Grande
39.749497, -8.933306

Contacto para reservas:

Telef.: (+351) 244 573 377
Email: museu.vidro@cm-mgrande.pt

Custo: gratuito

Acessibilidade parcial na visita às instalações para pessoas com necessidades específicas

Estacionamento para pessoas com mobilidade condicionada

Link para mais informações: www.cm-mgrande.pt



Grupo Dinamizador
Rede Portuguesa de

**turismo
industrial**

CENTRO de PORTUGAL

24 março

**MARINHA
GRANDE**

Atelier infantil de pintura sobre vidro

OFICINAS / ATIVIDADES PARA FAMÍLIAS

A partir da visita às salas de decoração em vidro da exposição temporária do Museu do Vidro, as crianças têm a oportunidade de aprender a técnica de pintura em vidro, utilizando materiais e tintas próprias para o vidro. De forma a incentivar a reutilização de materiais, cada criança deve levar um frasco de vidro.

Data(s) e Horário(s): 24 de março às 10h30

Público-alvo: crianças dos 6 aos 10 anos de idade

Local:

Museu do Vidro
Palácio Stephens - Praça Stephens
2430-522 Marinha Grande
39.749497, -8.933306

Marcação prévia obrigatória (até dia 20/03)

Contacto para reservas:

Telef.: (+351) 244 573 377
Email: museu.vidro@cm-mgrande.pt

Custo: gratuito

Acessibilidade parcial na visita às instalações para pessoas com necessidades específicas

Estacionamento para pessoas com mobilidade condicionada

Link para mais informações: www.cm-mgrande.pt

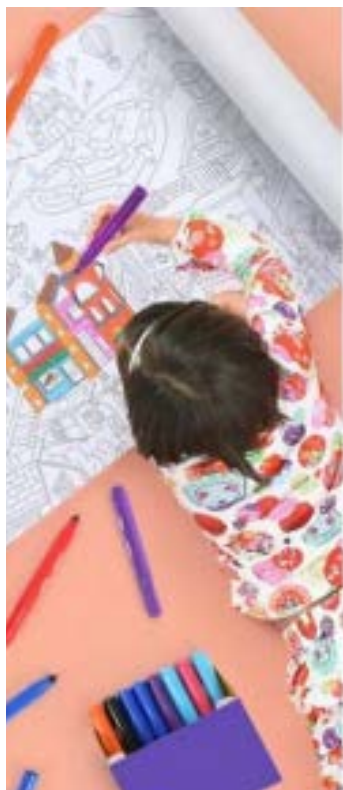

Grupo Dinamizador
Rede Portuguesa de

turismo
industrial

CENTRO de PORTUGAL

24 março

MARINHA
GRANDE

“Pintar (n)o Museu” Oficina de desenho e pintura colaborativa para famílias, orientada pela artista Vânia Colaço

OFICINAS / ATIVIDADES PARA FAMÍLIAS

Partindo de uma ilustração feita propositadamente pela artista, onde se vê a envolvente do Museu do Vidro, e excertos de cenas do fabrico do vidro, as crianças e as famílias serão convidadas a intervir sobre essa base impressa em papel, em rolo ou secções, com materiais riscadores tais como: lápis de cor, canetas de filtro, etc. Uma atividade de pintura colaborativa, onde todos irão intervir sobre a mesma ilustração preenchendo-a de cor e vida.

Data(s) e Horário(s): 24 de março das 14h30 às 17h30 (dividido em duas sessões)

N.º de participantes: 20/25 pessoas em cada sessão

Público-alvo: famílias com crianças a partir dos 3 anos de idade

Marcação prévia obrigatória (até dia 20/03)

Contacto para reservas:

Telef.: (+351) 244 573 377

Email: museu.vidro@cm-mgrande.pt

Local:

Museu do Vidro

Palácio Stephens

Praça Stephens

2430-522 Marinha Grande

39.749497, -8.933306

Custo: gratuito

Acessibilidade parcial na visita às instalações para pessoas com necessidades específicas

Estacionamento para pessoas com mobilidade condicionada

Link para mais informações: www.cm-mgrande.pt



Grupo Dinamizador
Rede Portuguesa de

**turismo
industrial**

CENTRO de PORTUGAL

24 março

**MARINHA
GRANDE**

Jogos de Tabuleiro

OFICINAS / ATIVIDADES PARA FAMÍLIAS

Os visitantes são convidados a participarem numa sessão de jogos de tabuleiro. A iniciativa é organizada pela Associação Spiel Portugal, em parceria com o Município da Marinha Grande. A atividade visa divulgar e envolver os participantes, a partir dos 8 anos, em jogos de tabuleiro, fomentando o convívio e a aprendizagem de conhecimentos de forma lúdica, num ambiente de Museu.

Data(s) e Horário(s): 24 de março das 14h30 às 17h30

Local:

Museu do Vidro
Palácio Stephens - Praça Stephens
2430-522 Marinha Grande
39.749497, -8.933306

Marcação prévia obrigatória

Contacto para reservas:

Telef.: (+351) 244 573 377
Email: museu.vidro@cm-mgrande.pt

Custo: gratuito

Acessibilidade parcial na visita às instalações para pessoas com necessidades específicas

Estacionamento para pessoas com mobilidade condicionada

Link para mais informações: www.cm-mgrande.pt



Grupo Dinamizador
Rede Portuguesa de

**turismo
industrial**

CENTRO de PORTUGAL

25 e 27 março

**MARINHA
GRANDE**

Visitas guiadas à empresa Planimolde, S.A.

VISITAS GUIADAS

A Planimolde foi fundada em 1978 e dedica-se ao fabrico, produção e comercialização de moldes e à produção de peças plásticas. Aqui, o visitante terá a oportunidade de conhecer a indústria, e ver in loco o processo produtivo, desde o fabrico de moldes à execução da peça final. O mais provável é que o automóvel do visitante ou o brinquedo do filho seja made in Planimolde.

Data(s) e Horário(s): 25 e 27 de março às 14h30

Local:

Planimolde, S.A.
Rua do Lamarão da Embra, Pedrulheira
2430-109 Marinha Grande
39.740138, -8.910661

Marcação prévia obrigatória (até dia 13/03)

Contacto para reservas:

Telef.: (+351) 963 718 050
Email: rh@planimolde.pt

Custo: gratuito

Visita acessível a pessoas com mobilidade reduzida

Estacionamento para pessoas com mobilidade condicionada

Link para mais informações: www.cm-mgrande.pt



Grupo Dinamizador
Rede Portuguesa de

**turismo
industrial**

CENTRO de PORTUGAL
19 a 21 março
SEIA

Visita guiada - Fios de Vida

VISITAS GUIADAS

A visita permite conhecer o processo produtivo da Malhas Pinto Lucas, que transforma fios de lã em artigos de vestuário que ganham vida graças ao aturado labor de tecedeiras e rebordadeiras. Um saber ancestral adquirido nas tradicionais fábricas de fiação e tecelagem que, no século passado, faziam de Loriga a principal Vila operária da Serra da Estrela.

Data(s) e Horário(s): 19 a 21 de março às 14h00

Local:

Fábrica Malhas Pinto Lucas
6270-099 Loriga
40.326992, -7.691589

Contacto para reservas:

Telef.: (+351) 238 316 276
Email: museudaelectricidade@cm-seia.pt

Custo: gratuito

Desconto em loja: sim (dependente do artigo)

Visita não acessível a pessoas com mobilidade reduzida

Estacionamento para pessoas com mobilidade condicionada

Links para mais informações: <http://museuelectricidade.cm-seia.pt/portfolio/malhas-pinto-lucas/>
www.visitseia.pt



Grupo Dinamizador
Rede Portuguesa de

**turismo
industrial**

CENTRO de PORTUGAL
19 a 24 março
SEIA

E com água fez-se Luz!

VISITAS GUIADAS

O Museu Natural da Electricidade é guardião de uma história social repleta de esforço e tenacidade. Na verdade, na primeira metade do século XX, para produzir electricidade, milhares de homens venceram “a braço” a dureza das rochas e o rigor climático da montanha mais alta de Portugal Continental.

Nesta semana, dedicada à Descoberta do Turismo Industrial, o Museu dá a conhecer uma centenária evolução tecnológica, presente na sua Sala das Máquinas, recordando todos aqueles que, com grande sacrifício, “da água fizeram luz”.

Data(s) e Horário(s): 19 a 24 de março das 10h00 às 17h30

Local:

Museu Natural da Electricidade
Senhora do Desterro
6270-277 São Romão – Seia
40.398135, -7.687249

Contacto para reservas:

Telef.: (+351) 238 316 276
Email: museudaelectricidade@cm-seia.pt

Custo: desconto de 50% em todos os tipos de bilhete

Visita acessível a pessoas com mobilidade reduzida

Estacionamento para pessoas com mobilidade condicionada

Link para mais informações: <http://museuelectricidade.cm-seia.pt/> | www.visitseia.pt



Grupo Dinamizador
Rede Portuguesa de

turismo
industrial

CENTRO de PORTUGAL

16, 24 e 30 março

SEVER do
VOUGA

Pelas entranhas da terra: A herança das Minas do Braçal

VISITAS GUIADAS

Caminhada aquática pelos túneis construídos para desviar o Rio Mau nas Minas da Malhada e do Braçal. A Caminhada tem início na Malhada e termina com a fabulosa descida da cascata do Braçal. Aqui, após uma degustação de produtos regionais, contempla-se o deslumbrante edifício do Forno Alto.

Data(s) e Horário(s): 16, 24 e 30 de março às 09h00

Local:

Minas da Malhada
3740-000 Sever do Vouga
40.7407961,-8.4021283

Marcação prévia obrigatória em www.mm-sever.pt/minas

Contacto para reservas:

Telef.: (+351) 234 597 079
Email: museu@cm-sever.pt

Custo: 37,00 €

Visita não acessível a pessoas com mobilidade reduzida

Não Estacionamento para pessoas com mobilidade condicionada

Link para mais informações: www.mm-sever.pt/minas



Grupo Dinamizador
Rede Portuguesa de

**turismo
industrial**

CENTRO de PORTUGAL

17 março

**SEVER do
VOUGA**

Caminhada Fotográfica

ATIVIDADES PARA FAMÍLIAS / CAMINHADA

Amadores ou profissionais, máquinas analógicas e digitais, sozinho ou em família, na caminhada podem ouvir velhas histórias e descobrir novos recantos das Minas da Malhada e do Braçal, com o rio Mau por companhia. E na Cascata do Braçal? O visitante não se vai cansar de carregar no botão!

Data(s) e Horário(s): 17 de março às 9h00

Local:

Minas da Malhada
3740-000 Sever do Vouga
40.7407961,-8.4021283

Marcação prévia obrigatória em www.mm-sever.pt/minas

Contacto para reservas:

Telef.: (+351) 234 597 079
Email: museu@cm-sever.pt

Custo: gratuito

Visita não acessível a pessoas com mobilidade reduzida

Não Estacionamento para pessoas com mobilidade condicionada

Link para mais informações: www.mm-sever.pt/minas



Grupo Dinamizador
Rede Portuguesa de

**turismo
industrial**

CENTRO de PORTUGAL

23 e 29 março

**SEVER do
VOUGA**

Pela história e estórias da Malhada e do Braçal

VISITAS GUIADAS

Com início na aldeia do Folharido, a visita dirige-se, pela antiga linha de vagonetas, às Minas do Braçal onde se percorre o velho jardim belga e as instalações de transformação (lavarias e forno alto) e contempla-se a fabulosa cascata do Rio Mau. Daqui, sempre na companhia das águas límpidas do rio Mau, a visita ruma à Malhada onde se entra numa antiga galeria mineira.

Ao longo da visita ouve-se a história e as estórias das Minas e das suas gentes.

Data(s) e Horário(s): 23 e 29 de março às 9h00

Local:

Liga dos Amigos do Folharido e Braçal

Escola do Folharido

Folharido - Silva Escura

3740 Sever do Vouga

40.744833,-8.397824

Marcação prévia obrigatória em www.mm-sever.pt/minas

Contacto para reservas:

Telef.: (+351) 234 597 079

Email: museu@cm-sever.pt

Custo: gratuito

Visita acessível a pessoas com mobilidade reduzida

Estacionamento para pessoas com mobilidade condicionada

Link para mais informações: www.mm-sever.pt/minas



Grupo Dinamizador
Rede Portuguesa de

**turismo
industrial**

CENTRO de PORTUGAL

23 e 29 março

**SEVER do
VOUGA**

Os últimos Mineiros

VISITAS GUIADAS / DOCUMENTÁRIO

No Museu, terá a oportunidade de visualizar o documentário “Os últimos Mineiros”. A visita guiada é uma visita sensorial ao núcleo das Minas.

Data(s) e Horário(s): 23 e 29 de março às 15h00

Local:

Museu Municipal de Sever do Vouga
Rua do Parque, 84
3740-260 Sever do Vouga
40.731817,-8.368252

Marcação prévia obrigatória em www.mm-sever.pt/minas

Contacto para reservas:

Telef.: (+351) 234 597 079
Email: museu@cm-sever.pt

Custo: gratuito

Visita acessível a pessoas com mobilidade reduzida

Estacionamento para pessoas com mobilidade condicionada

Link para mais informações: www.mm-sever.pt/minas



Grupo Dinamizador
Rede Portuguesa de

**turismo
industrial**

CENTRO de PORTUGAL

20 março

TOMAR

Visita ao Complexo Cultural da Levada de Tomar

VISITAS GUIADAS

Visita guiada ao complexo Cultural da Levada de Tomar, local onde funcionaram moinhos e lagares que remontam ao século XII, dando a conhecer a antiga Central Elétrica de Tomar, a Fundação Tomarense e o Centro Interpretativo Tomar Templários.

Data(s) e Horário(s): 20 de março às 10h30

Local:

Complexo Cultural da Levada de Tomar
Rua João Carlos Everard
2300-552 Tomar
39.603861, -8.411686

Marcação prévia obrigatória

Contacto para reservas:

Email: museologia@cm-tomar.pt

Custo: gratuito

Visita acessível a pessoas com mobilidade reduzida

Não Estacionamento para pessoas com mobilidade condicionada

Link para mais informações: www.cm-tomar.pt



Grupo Dinamizador
Rede Portuguesa de

**turismo
industrial**

CENTRO de PORTUGAL

16 março

**TORRES
NOVAS**

“Famílias com Energia”

ATIVIDADES PARA FAMÍLIAS

Famílias com Energia é um projeto educativo e lúdico através do qual o Município de Torres Novas procura promover o desenvolvimento de aprendizagens no âmbito das ciências e tecnologias sobre fontes de energia, história da eletricidade, património industrial e elétrico, com correspondência na história da produção da antiga Central Hidroelétrica do Caldeirão, local onde decorrerão estas atividades.

Data(s) e Horário(s): 16 de março às 10h30 | Duração: 1h30

Local:

Núcleo Museológico da Central do Caldeirão
Rua do Caldeirão
2350-690 Torres Novas
39.479377, -8.536535

Marcação prévia obrigatória

Contacto para reservas:

Telef.: (+351) 249 812 535
Email: agenda.museu@cm-torresnovas.pt

Custo: gratuito

Visita não acessível a pessoas com mobilidade reduzida

Estacionamento para pessoas com mobilidade condicionada

Link para mais informações: <https://museu.cm-torresnovas.pt/index.php/nucleos-museologicos/central-hidroeletrica-do-caldeirao>



Grupo Dinamizador
Rede Portuguesa de

**turismo
industrial**

CENTRO de PORTUGAL

**16 e 17, 19 a 24
e 26 a 30 março**

**TORRES
NOVAS**

Apresentação da Central do Caldeirão

ATIVIDADES PARA FAMÍLIAS

Apresentação do Património Energético Recuperado da Central do Caldeirão, patente ao público na entrada / zona de acolhimento do núcleo museológico, com duração de 6 minutos.

Filme distinguido pela APOM 2023.

Data(s) e Horário(s):

16 e 17, 19 a 24 e 26 a 30 de março das 9h00 às 13h00 e das 14h00 às 17h00

Local:

Núcleo Museológico da Central do Caldeirão
Rua do Caldeirão
2350-690 Torres Novas
39.479377, -8.536535

Contacto para reservas:

Telef.: (+351) 249 812 535
Email: agenda.museu@cm-torresnovas.pt

Custo: gratuito

Visita acessível a pessoas com mobilidade reduzida

Estacionamento para pessoas com mobilidade condicionada

Link para mais informações: <https://museu.cm-torresnovas.pt/index.php/nucleos-museologicos/central-hidroeletrica-do-caldeirao>



Grupo Dinamizador
Rede Portuguesa de

**turismo
industrial**

CENTRO de PORTUGAL

**16 e 17, 19 a 24
e 26 a 30 março**

**TORRES
NOVAS**

Visita Guiada ao Núcleo Museológico da Central do Caldeirão

VISITAS GUIADAS

O Núcleo Museológico da Central do Caldeirão, promove visitas guiadas para grupos que visam um acompanhamento especializado dos públicos e uma mediação cultural mais personalizada, através da qual o visitante tem a oportunidade de interagir com os monitores, potenciando a exploração mais aprofundada dos conteúdos expositivos, educativos e patrimoniais que vão de encontro aos seus interesses, enriquecendo a sua experiência de visita.

Data(s) e Horário(s):

16 e 17, 19 a 24 e 26 a 30 de março das 9h00 às 13h00 e das 14h00 às 17h00

Local:

Núcleo Museológico da Central do Caldeirão
Rua do Caldeirão
2350-690 Torres Novas
39.479377, -8.536535

Contacto para reservas:

Telef.: (+351) 249 812 535

Email: agenda.museu@cm-torresnovas.pt

Custo: gratuito

Visita acessível a pessoas com mobilidade reduzida

Estacionamento para pessoas com mobilidade condicionada

Link para mais informações: <https://museu.cm-torresnovas.pt/index.php/nucleos-museologicos/central-hidroeletrica-do-caldeirao>



Grupo Dinamizador
Rede Portuguesa de

**turismo
industrial**

CENTRO de PORTUGAL

21 março

**TORRES
NOVAS**

Recolha de Memórias – Os Dias da Indústria

VISITAS GUIADAS

Atividade a desenvolver com Abílio Lopes, trabalhador da Metalúrgica Casa Nery, por meio de entrevistas com registos fotográficos, áudio e vídeo.

Data(s) e Horário(s): 21 de março às 10h00

Local:

Núcleo Museológico da Central do Caldeirão
Rua do Caldeirão
2350-690 Torres Novas
39.479377, -8.536535

Contacto para reservas:

Telef.: (+351) 249 812 535

Email: agenda.museu@cm-torresnovas.pt

Custo: gratuito

Visita não acessível a pessoas com mobilidade reduzida

Estacionamento para pessoas com mobilidade condicionada

Link para mais informações: <https://museu.cm-torresnovas.pt/index.php/nucleos-museologicos/central-hidroeletrica-do-caldeirao>



Grupo Dinamizador
Rede Portuguesa de

**turismo
industrial**

CENTRO de PORTUGAL

24 março

**TORRES
VEDRAS**

“Viagem no Tempo em Bicicleta”

VISITAS GUIADAS / ATIVIDADES PARA FAMÍLIAS

O Museu do Ciclismo Joaquim Agostinho é um local dedicado à preservação e celebração da história da bicicleta. Ao longo dos anos, esta indústria tem desempenhado um papel fundamental no desenvolvimento da sociedade, na sustentabilidade e na mobilidade urbana.

Nesta atividade para além da história, o museu também destaca a importância da indústria do ciclismo, com a evolução da bicicleta até aos nossos dias.

Como tal, após a visita guiada, o visitante tem a oportunidade de comparar essa mudança, ao pedalar numa réplica de bicicleta dos anos 30 e também pedalar com vista para o futuro, através dos nossos óculos de realidade virtual.

Data(s) e Horário(s):

24 de março das 11h00 às 12h30

Público-alvo:

famílias com crianças a partir dos 5 anos

Marcação prévia obrigatória

Contacto para reservas:

Telef.: (+351) 261 320 740

Custo: gratuito

Visita acessível a pessoas com mobilidade reduzida

Estacionamento para pessoas com mobilidade condicionada

Link para mais informações: <https://mcjoaquimagostinho.pt/>

Local:

Museu do Ciclismo Joaquim Agostinho
Hipólito Center Park, fração G
2560-628 Bairro Arenas - Torres Vedras
39.097823, -9.251929



Grupo Dinamizador
Rede Portuguesa de

**turismo
industrial**

**PORTO_e
NORTE**



Grupo Dinamizador
Rede Portuguesa de

**turismo
industrial**

PORTO e NORTE

21 março

AROUCA

Conhecer Processos de Fabrico Casa do Pão de Ló de Arouca “A. Teixeira Pinto - Tiago & Isilda Brandão, Lda”

**VISITAS GUIADAS / OFICINAS / WORKSHOPS /
DEMONSTRAÇÕES COM PROFISSIONAIS / ATIVIDADES
COM FAMÍLIAS E CRIANÇAS/ADOLESCENTES / DEGUSTAÇÃO**

Visita guiada ao Fabrico do Pão de Ló de Arouca para conhecer a história de como surgiu a receita do Pão de Ló nos anos de 1840 e como se mantêm as formas de produção mais artesanais para preservar a essência da casa mais antiga da região. Serão também revelados alguns processos da confeção, favorecendo a participação do público em algumas atividades e receitas para que se sintam parte desta casa centenária. Farão parte também da receita mais recente, as Gemas de Pão de Ló. A visita termina com uma degustação.

Data(s) e Horário(s):

21 de março às 15h00

Local:

Av. 25 de Abril, nº 1616 Cimo do Burgo, 4540-204 Arouca
40.9305088, -8.2640896

Marcação prévia obrigatória

Contacto para reservas:

Telef.: (+351) 256 944 246 | (+ 351) 918662231

Email: paodelodearouca@sapo.pt



Grupo Dinamizador
Rede Portuguesa de

**turismo
industrial**

PORTO e NORTE

22 março

AROUCA

Conhecer a Fábrica do Pão de Ló Casa do Pão de Ló de Arouca “A. Teixeira Pinto - Tiago & Isilda Brandão, Lda”

VISITAS GUIADAS / DEMONSTRAÇÕES COM PROFISSIONAIS / EXPOSIÇÃO DE PRODUTOS / DEGUSTAÇÃO

Visita guiada ao Fabrico do Pão de Ló de Arouca para conhecer a história de como surgiu a receita do Pão de Ló nos anos de 1840 e como se mantém as formas de produção mais artesanais para preservar a essência da casa mais antiga da região. Serão também revelados alguns processos da confeção, fazendo uma pequena demonstração para que o visitante se sinta parte desta receita e desta história centenária. Posteriormente será também apresentada uma exposição geral dos produtos vendidos em loja. A visita termina com uma degustação dos mesmos.

Data(s) e Horário(s):

22 de março às 15h00

Marcação prévia obrigatória

Contacto para reservas:

Telef.: (+351) 256 944 246 | (+ 351) 918662231

Email: paodelodearouca@sapo.pt

Local:

Av. 25 de Abril, nº 1616

Cimo do Burgo, 4540-204 Arouca

40.9305088, -8.2640896

Custo da atividade: 3,50 € (inclui a degustação de doçarias, chá artesanal e vinho da região)

Atividade acessível a pessoas com necessidades específicas

Estacionamento para pessoas com mobilidade condicionada

Link para mais informações: www.paodelodearouca.pt



Grupo Dinamizador
Rede Portuguesa de

**turismo
industrial**

PORTO e NORTE

23 março

AROUCA

Visita Guiada - Rio de Frades e o Ouro Negro

VISITAS GUIADAS

Rio de Frades é, atualmente, uma pacata aldeia serrana, harmoniosamente enquadrada na paisagem. Em contrapartida, em plena 2ª Grande Guerra Mundial, este era um polo marcado pelo frenesim da exploração mineira onde se partia para as entranhas da terra em busca do volfrâmio – o ouro negro. A visita guiada pelo património industrial de Rio de Frades, no âmbito do Arouca Geopark, dará a conhecer as estórias destes tempos e permitirá percorrer uma galeria mineira.

Data(s) e Horário(s): 23 de março às 10h00

Local:

Parque Municipal de Arouca
40.928307, -8.247628

Marcação prévia obrigatória

Contacto para reservas:

Telef.: (+351) 256 484 093

Email: pedrasparideiras@aroucageopark.pt

Formulário de reserva: <https://forms.gle/2HtJcpA9b2son1sf9>

Custo da atividade: 12,00 €

Atividade não acessível a pessoas com necessidades específicas

Não dispõe de estacionamento para pessoas com mobilidade condicionada

Link para mais informações: www.aroucageopark.pt
<https://forms.gle/2HtJcpA9b2son1sf9>



Grupo Dinamizador
Rede Portuguesa de

**turismo
industrial**

PORTO e NORTE

24 março

AROUCA

O Radar Meteorológico e o Turismo Industrial em Arouca

VISITAS GUIADAS

O Radar Meteorológico de Arouca faz parte da rede de radares do Instituto Português do Mar e da Atmosfera. Esta infraestrutura permite a deteção e acompanhamento de fenómenos meteorológicos de tempo severo (chuva, vento forte, granizo ou até tornados) que têm forte impacto na salvaguarda de vidas, bens e diversas atividades socioeconómicas. A visita permite conhecer a finalidade e importância desta indústria viva e a panorâmica observada a partir deste geossítio do Arouca Geoparque Mundial da UNESCO.

Data(s) e Horário(s) de realização da Atividade: 24 de março às 10h30

Local:

Radar Meteorológico de Arouca
40.844785, -8.279916

Marcação prévia obrigatória

Contacto para reservas:

Telef.: (+351) 256 484 093

Email: pedrasparideiras@aroucageopark.pt

Formulário de reserva: <https://forms.gle/1vWbehm1b7tweFXp6>

Custo da atividade: 6,50 €

Atividade acessível a pessoas com necessidades específicas

Estacionamento para pessoas com mobilidade condicionada

Link para mais informações: www.aroucageopark.pt



Grupo Dinamizador
Rede Portuguesa de
**turismo
industrial**

PORTO e NORTE
16 a 30 março
BARCELOS

Visita ao Museu do Chocolate Avianense

VISITAS GUIADAS / OFICINAS / WORKSHOPS

Esta atividade dá a possibilidade de conhecer o processo de fabrico do chocolate, bem como toda a história da entidade no museu. A empresa tem mais de 100 anos de história. No museu é possível rememorar os êxitos e sobressaltos que a Avianense enfrentou ao longo das décadas e, no final, uma surpresa aguarda todos os visitantes. Existe a possibilidade de personalizar a embalagem de uma tablete de chocolate, através de um programa interativo (ressalva-se que a sua impressão tem o custo de 2,50€, com a tablete de chocolate incluída- atividade opcional).

Data(s) e Horário(s): Segunda a sexta-feira das 9h00 às 11h30 e das 14h00 às 17h00

Local:

Rua Sub Vilar, nº 12
4905-077 Durrães, Barcelos

Marcação prévia obrigatória para grupos acima de 15 pessoas

Contacto para reservas:

Telef.: (+351) 258773130
Email: recepcao@avianense.pt

Custo da atividade:

Acima dos 12 anos: 6,00 €
Abaixo dos 12 anos: 4,00 €

Atividade acessível a pessoas com necessidades específicas

Estacionamento para pessoas com mobilidade condicionada

Link para mais informações: www.avianense.pt



Grupo Dinamizador
Rede Portuguesa de

**turismo
industrial**

PORTO e NORTE

16 a 30 março

BARCELOS

Visita às Caves Campelo

VISITAS GUIADAS

A visita às Caves Campelo, empresa com mais de 60 anos de produção e com uma variada oferta de produtos, permite conhecer as atividades de vinificação, engarrafamento e comercialização de vinhos e bebidas espirituosas, na sua maioria, da Região do Vinho Verde.

Data(s) e Horário(s):

Segunda a sexta-feira das 9h00 às 12h00 e das 13h00 às 17h00

Local:

Rua Joaquim Miranda Campelo, nº 586
4755 - 326 Moure, Barcelos, Portugal

Marcação prévia obrigatória

Contacto para reservas:

Telef.: (+351) 253 831 399

Email: correio@campelo.pt

Atividade não acessível a pessoas com necessidades específicas

Não possui Estacionamento para pessoas com mobilidade condicionada

Link para mais informações: <http://www.campelo.pt>



Grupo Dinamizador
Rede Portuguesa de

**turismo
industrial**

PORTO e NORTE

16 a 30 março

BARCELOS

Experiência Criativa na Cerâmica Norterra

VISITAS GUIADAS / OFICINAS / WORKSHOPS

A Cerâmica Norterra é uma empresa com um grande cariz artesanal onde as peças em terracota são elaboradas manualmente em rodas de oleiro. Os artigos produzidos são sobretudo vasos e artigos de jardim. Neste espaço é possibilitado ao visitante o manuseamento do barro na roda de oleiro.

Data(s) e Horário(s):

Segunda a sexta-feira das 08h15 às 12h00 e das 13h30 às 18h00

Local:

Rua Nossa Senhora do Facho, 484
4750-521 Lama
N41.568192º, W8.549617º

Marcação prévia obrigatória

Contacto para reservas:

Telef.: (+351) 253 843 490
Email: norterra.mail@sapo.pt
Custo da atividade: 10,00 €

Atividade não acessível a pessoas com necessidades específicas

Não possui estacionamento para pessoas com mobilidade condicionada

Link para mais informações: www.norterra.pt



Grupo Dinamizador
Rede Portuguesa de

**turismo
industrial**

PORTO e NORTE

16 março

BRAGA

Visita guiada e viagem gratuita de subida no Elevador do Bom Jesus, descida pelos Escadórios

VISITAS GUIADAS

Visita guiada ao Elevador do Bom Jesus, o primeiro funicular construído na Península Ibérica e atualmente o mais antigo, em serviço, no mundo a utilizar o sistema de contrapeso de água. Operado pela Confraria do Bom Jesus do Monte, liga a parte baixa da montanha ao Santuário, seguindo um percurso paralelo ao do monumental escadório. Ícone da engenharia portuguesa do século XIX, este meio de transporte sustentável com mais de 140 anos está classificado como Imóvel de Interesse Público e faz parte do conjunto elevado a Património Mundial da Unesco. A visita termina com uma viagem.

Data(s) e Horário(s) de realização da Atividade: 16 de março às 10h00

Local

Elevador do Bom Jesus do Monte
41°33'17.0"N 8°22'51.2"W

Marcação prévia obrigatória

Contacto para reservas:

Tel. 253 262 550
E-mail: turismo@cm-braga.pt

Custo da atividade: gratuito – limitada a 25 participantes

Atividade não acessível a pessoas com necessidades específicas

Estacionamento para pessoas com mobilidade condicionada

Link para mais informações

<https://bomjesus.pt/bom-jesus/elevador-ou-funicular/>



Grupo Dinamizador
Rede Portuguesa de

turismo
industrial

PORTO e NORTE

16 a 30 março

CHAVES

Engarrafamento de Águas Minerais de Nascente - Visita à Unidade Industrial de Engarrafamento, Fábrica Antiga e Prova de Águas

VISITAS GUIADAS

É na bela vila de Vidago que emerge a Fonte Campilho. Conhecida desde 1882, esta Água Mineral Gasocarbónica de nascente é explorada pela primeira vez em 1895, restando dessa época o imponente Palacete (Templo das Águas), testemunho original da oficina de engarrafamento, nas imediações da Fonte Campilho, e que pode ser apreciado pelo visitante. Ainda pode ser visitada a atual unidade industrial de engarrafamento, observando todo o processo de enchimento e feita a degustação das Águas Campilho sensibilizando desta forma o visitante para a qualidade, saúde e bem-estar que as Águas Campilho proporcionam.

Data(s) e Horário(s): Segunda a sexta-feira das 08h00 às 13h00 e das 14h00 às 17h00
Sábados e domingos das 15h00 às 18h00

Marcação prévia obrigatória para grupos > 8 pessoas

Contacto para reservas:

Telef.: (+351) 276 990 000

Email: aguascampilhovidago@gmail.com

Local:

Quinta do Revolar

R. Padre Raimundo Peres

5425-329 Vidago

41.63923, -7.57866

Custo da atividade: Visita gratuita / Prova de águas gratuita

Os visitantes podem adquirir no local Águas Campilho a preço especial

Desconto em loja: 10%

Atividade acessível a pessoas com necessidades específicas

Estacionamento para pessoas com mobilidade condicionada

Link para mais informações: www.visitchavesverin.com/pages/952?poi_id=323



Grupo Dinamizador
Rede Portuguesa de

**turismo
industrial**

PORTO e NORTE

16 a 30 março

FELGUEIRAS

Felgueiras: Passado, Presente e Futuro...! Património Industrial

VISITAS GUIADAS

Visita à exposição Felgueiras: Passado, Presente e Futuro, que constitui um valioso legado patrimonial da História e Património do concelho. Dotado de uma museografia inovadora que concilia tradição com inovação através do uso de novas tecnologias, o visitante rapidamente ficará a conhecer alguns dos momentos mais importantes de Felgueiras que vão desde a Pré-história, Romanização, Idade Média e Moderna, até à industrialização do território com particular incidência na indústria têxtil, metalomecânica e do calçado.

Data(s) e Horário(s):

Quarta-feira a domingo das 10h00 às 12h30 e das 14h00 às 18h00

Local:

R. Dr. João Brandão 63, 4610-175 Felgueiras
41°22'01.9"N 8°11'49.0"W

Marcação prévia obrigatória

Contacto para reservas:

Telef.: (+351) 255 925 468

Email: lojadeturismo@cm-felgueiras.pt

Custo da atividade: gratuito

Atividade acessível a pessoas com necessidades específicas

Estacionamento para pessoas com mobilidade condicionada

Link para mais informações: <https://visitfelgueiras.com/>



Grupo Dinamizador
Rede Portuguesa de

**turismo
industrial**

PORTO e NORTE

16 a 30 março

**FREIXO de
ESPADA à CINTA**

Museu da Seda e do Território de Freixo de Espada à Cinta

DEMONSTRAÇÕES COM PROFISSIONAIS

As demonstrações decorrem nas instalações do Museu da Seda e do Território de Freixo de Espada à Cinta. As artesãs, procedem ao longo do ano, à demonstração da extração artesanal da seda, desde o desfiar do casulo até à transformação no seu produto final; peças únicas do mais nobre artesanato.

Data(s) e Horário(s):

Terça-feira a domingo das 10h00 às 12h00 e das 14h00 às 18h30

Local:

Rua do Outeiro, nº 13
41 05'26.0" N 6 48'23.1" W

Marcação prévia obrigatória

Contacto para reservas

Telef.: (+351) 279 658 163
Email: museu.seda@cm-fec.pt

Custo da atividade: gratuito

Atividade acessível a pessoas com necessidades específicas

Estacionamento para pessoas com mobilidade condicionada

Link para mais informações <http://www.cm-freixoespadacinta.pt/>



Grupo Dinamizador
Rede Portuguesa de

**turismo
industrial**

PORTO e NORTE

16 a 30 março

**FREIXO de
ESPADA à CINTA**

Museu da Seda e do Território de Freixo de Espada à Cinta

VISITAS GUIADAS

Visitas guiadas pela HISTÓRIA e MEMÓRIA desta Vila. HISTÓRIA porque olhando os painéis explicativos sobre o território, conseguimos que o visitante faça uma rápida viagem de 490 milhões de anos. MEMÓRIA porque a extração e tecelagem em tear manual foi o que restou de uma outrora importante e florescente "Indústria" da Seda em Freixo de Espada à Cinta.

Data(s) e Horário(s):

Terça-feira a domingo das 10h00 às 12h00 e das 14h00 às 18h30

Local:

Rua do Outeiro, nº 13
41 05'26.0" N 6 48'23.1" W

Marcação prévia obrigatória

Contacto para reservas

Telef.: (+351) 279 658 163
Email: museu.seda@cm-fec.pt

Custo da atividade: gratuito

Atividade acessível a pessoas com necessidades específicas

Estacionamento para pessoas com mobilidade condicionada

Link para mais informações <http://www.cm-freixoespadacinta.pt/>



Grupo Dinamizador
Rede Portuguesa de

**turismo
industrial**

PORTO e NORTE

17 a 28 março

GONDOMAR

Conhecer a Rota da Filigrana!

VISITAS GUIADAS

Gondomar é reconhecida como a “Capital da Ourivesaria” em Portugal. A filigrana ocupa um lugar de destaque entre as criações dos ourives locais; de produção artesanal, é concebida em oficinas de pequena escala, utilizando técnicas transmitidas de geração em geração. Em 2023 a Filigrana de Gondomar foi integrada no Inventário Nacional como Património Cultural Imaterial.

A visita inicia-se no Museu Municipal da Filigrana de Gondomar, onde poderá admirar uma valiosa coleção de peças únicas, seguindo-se a visita guiada a uma das seis oficinas aderentes à Rota da Filigrana.

Transporte não incluído

Data(s) e horário(s)

Museu: Terça-feira a sábado das 10h00 às 13h00 e das 14h00 às 18h00 (exceto dia 29 de março)

Local

Trav. da Convenção de Gramido, nº 41
4420-416 Valbom
GPS: 41.1257737,-8.5602279

Marcação prévia obrigatória

Visitas às oficinas mediante marcação prévia obrigatória de 3 dias úteis.

No pedido de marcação indicar: visita no âmbito da Agenda Nacional Turismo Industrial.

Contacto para reservas:

Telef.: (+351) 224 664 310 | (+351) 932 003 358

Email: turismo@cm-gondomar.pt

Custo da atividade:

2,00 € por pessoa. O ingresso no Museu dá acesso às visitas guiadas nas oficinas tradicionais.

Atividade não acessível a pessoas com necessidades específicas

Não possui estacionamento para pessoas com mobilidade condicionada

Link para mais informações: <https://visitgondomar.cm-gondomar.pt>



Grupo Dinamizador
Rede Portuguesa de

**turismo
industrial**

PORTO e NORTE

19 a 30 março

GONDOMAR

Museu Mineiro de São Pedro da Cova - Os Briquetes

ATIVIDADE PRÁTICA, DESTINADA A FAMÍLIAS

Na visita orientada, com auxílio das novas tecnologias e do mineiro, Zé do Passal, é possível compreender a dureza do trabalho na mina de carvão de São Pedro da Cova e como era realizada a exploração mineira de subsolo, bem como o tratamento do carvão no exterior, até ser enviado para os locais de consumo. Um desses processos é a lavagem. Daí resulta uma lama negra, aproveitada, pelas mulheres, para combustão, através do "lodo" (briquetes manuais). São estes briquetes, utilizados nos fornos domésticos, que a atividade propõe recriar.

Data(s) e horário(s):

Terça-feira a sábado das 10h00 às 12h00 e das 14h00 às 17h00 (exceto dia 29 de março)

Local:

Rua de Vila Verde, nº 253
4510 – 457 São Pedro Da Cova
GPS: 41.162900, -8.509711

Marcação prévia obrigatória

Contacto para reservas:

Telef.: (+351) 227 666 192 | (+351) 935 663 998
Email: museu.mineiro@fanzeres-saopedrodacova.pt

Custo da atividade: 4 aos 18 anos – 1,00 € | Adultos – 2,00 €
Preço Família - 2 adultos + 2 filhos ou equiparados – 5,00 €

Atividade acessível a pessoas com necessidades específicas

Estacionamento para pessoas com mobilidade condicionada

Link para mais informações:

<https://fanzeres-saopedrodacova.pt/>



Grupo Dinamizador
Rede Portuguesa de
**turismo
industrial**

PORTO e NORTE

19 a 30 março

GONDOMAR

Visita Guiada ao Museu Mineiro de São Pedro da Cova

VISITAS GUIADAS

A visita ao Museu Mineiro de São Pedro da Cova permite o contacto com uma história com cerca de 500 milhões de anos: os fósseis de trilobites que nos transportam aos mares pré-existentes, e os fósseis vegetais, às florestas tropicais, cuja vegetação deu origem à formação do carvão, minério que veio a ser explorado, em São Pedro da Cova, durante mais de 170 anos (1793-1970). O “Zé do Passal”, recebe os visitantes e partilha o seu dia a dia de trabalho no subsolo, convidando o visitante a percorrer a recriação da galeria subterrânea, vivenciando assim o ambiente aproximado ao do subterrâneo. Como a Mina também vive da mão de obra feminina, o trabalho realizado por mulheres no processo de tratamento do carvão é também retratado.

Data(s) e horário(s):

Terça-feira a sábado das 10h00 às 12h00 e das 14h00 às 17h00 (exceto dia 29 de março)

Marcação prévia obrigatória.

Contacto para reservas:

Telef.: (+351) 227 666 192 | (+351) 935 663 998

Email: museu.mineiro@fanzeres-saopedrodacova.pt

Local:

Rua de Vila Verde, nº 253
4510 – 457 São Pedro Da Cova
GPS: 41.162900, -8.509711

Custo da atividade: 4 aos 18 anos – 1,00 € | Adultos – 2,00 €

Preço Família - 2 adultos + 2 filhos ou equiparados – 5,00 €

Atividade acessível a pessoas com necessidades específicas

Estacionamento para pessoas com mobilidade condicionada

Link para mais informações (website):



Grupo Dinamizador
Rede Portuguesa de

**turismo
industrial**

PORTO e NORTE

19 a 30 março

GONDOMAR

Visita histórica ao Cavalete do Poço de São Vicente

VISITAS GUIADAS

Após mais de 50 anos do encerramento das minas é possível encontrar, ao longo da Vila de São Pedro da Cova, vários edifícios associados ao património industrial mineiro, entre o qual se destaca o Cavalete do Poço de São Vicente, uma estrutura construída sobre o poço mestre da exploração mineira de São Pedro da Cova, com o objetivo de apoiar o transporte, para o exterior, do minério explorado no subsolo. Aqui circulavam as jaulas (elevador), que transportavam os operários e as berlinas (vagões) do exterior para o interior do poço e vice-versa. Uma visita ao local onde se encontra inserido e sobre o próprio monumento, classificado como monumento de interesse público, é importante para a melhor compreensão da história mineira de São Pedro da Cova, bem como do património industrial mineiro.

Data(s) e horário(s):

Terça-feira a sábado das 10h00 às 12h00
e das 14h00 às 17h00 (exceto dia 29 de março)

Marcação prévia obrigatória

Contacto para reservas:

Telef.: (+351) 227 666 192 | (+351) 935 663 998
Email: museu.mineiro@fanzeres-saopedrodacova.pt

Custo da atividade: gratuito

Atividade não acessível a pessoas com necessidades específicas

Não possui estacionamento para pessoas com mobilidade condicionada

Link para mais informações:

<https://fanzeres-saopedrodacova.pt/>

Local:

Rua de Vila Verde, nº 253
4510 – 457 São Pedro da Cova
GPS: 41.155500, -8.50389



Grupo Dinamizador
Rede Portuguesa de

**turismo
industrial**

PORTO e NORTE

17 março

**MACEDO de
CAVALEIROS**

Da comunidade dos cripto-judeus à Real Fábrica da Seda de Chacim - Real Filatório de Chacim

VISITAS GUIADAS

Antes da vinda dos Arnaud e da construção do Filatório de Chacim, já existia uma cultura de indústria doméstica de sericicultura desenvolvida pelas comunidades judaicas. A criação da Inquisição e a forte perseguição aos judeus no Nordeste Transmontano atingiu esta indústria, uma vez que, neste grupo se inseriam os fabricantes de seda, mas também os mercadores e tratantes que venderiam este produto.

Esta atividade visa dar a conhecer esta história desde os cristãos-novos, que aqui desenvolveram a produção de seda, até à vinda da família Arnaud e a sua fábrica.

Data(s) e Horário(s): 17 de março

Marcação prévia obrigatória

Contacto para reservas:

Rede de Museus Municipais de Macedo de Cavaleiros

Telef.: (+351) 278097875

Email: museus@cm-macedodecavaleiros.pt

Posto de Turismo

Email: turismo@cm-macedodecavaleiros.pt

Telef.: (+351) 278099166

Custo da atividade: gratuito

Atividade acessível a pessoas com necessidades específicas

Não dispõe de estacionamento para pessoas com mobilidade condicionada

Link para mais informações: <https://www.cm-macedodecavaleiros.pt/pages/217>

Local:

Centro Interpretativo do Real
Filatório de Chacim, Chacim,

Macedo de Cavaleiros

41°28'12.1"N 6°54'12.0"W



Grupo Dinamizador
Rede Portuguesa de
**turismo
industrial**

PORTO e NORTE

18 março

**MARCO de
CANAVESES**

Visita Guiada à Fábrica Duriense

VISITAS GUIADAS

Fundada pelos avós da Mariana e do João, em 1956, a Fábrica Duriense é um projeto de dois jovens empreendedores e também um negócio de família comprometido com a sustentabilidade e a conservação dos recursos. Uma apelativa viagem no tempo que dá a conhecer os produtos endógenos que integram a riqueza da gastronomia regional do concelho, bem como o empreendedorismo desta família que preserva, ao longo de 3 gerações, um legado de valores. Hoje o sonho é uma realidade e a marca Duriense promove o nome do Marco de Canaveses, da região e de Portugal além-fronteiras, divulgando o que de melhor se faz no concelho. A visita dá a conhecer o processo de fabrico dos biscoitos da Duriense, num contacto próximo com os ingredientes que fazem parte destas receitas, ainda confeccionados com um certo nível artesanal. A experiência termina com a degustação de biscoitos.

Data(s) e horário(s):

18 de março das 14h00 às 15h00

Marcação prévia obrigatória

Contactos:

Telef.: (+351) 255 531 187

Email: geral@fabricaduriense.pt

Custo da atividade: gratuito

Atividade acessível a pessoas com necessidades específicas

Estacionamento para pessoas com mobilidade condicionada

Link para mais informações: www.duriense.com

Local:

Rua de Eiró, 503

4634-738 Soalhães

41.159560923852155, -8.100155576010534



Grupo Dinamizador
Rede Portuguesa de

turismo
industrial

PORTO e NORTE

22 março

MARCO de
CANAVESES

Visita ao Museu da Pedra

VISITAS GUIADAS / ATIVIDADE COM ESCOLAS

A visita ao Museu da Pedra convida os visitantes a descobrir uma das artes e ofícios mais ancestrais do território, bem como uma atividade essencial para a dinâmica económica concelhia. O Museu da Pedra está integrado no “Roteiro das Minas e Pontos de Interesse Mineiro e Geológico de Portugal”, fica situado nas proximidades das indústrias de extração e visa dar a conhecer o processo de extração e transformação do granito. Um recurso turístico que celebra o empreendedorismo e o respeito pelo que o território nos oferece, preservando ao máximo o ambiente. O espaço aborda a temática das ferramentas utilizadas, pedras antigas e peças de arte premiadas, na primeira Bienal da Pedra, bem como as diferentes texturas de granito e a sua aplicabilidade utilitária e artística, através de três núcleos distintos, desenvolvidos num diálogo vivo: “O Homem e a Pedra”, “A Pedra nas Artes” e “A Pedra e o Desenvolvimento Local”. Esta visita procura recuperar e promover a importância de um setor muito direcionado para a exportação que cria postos de trabalho e garante o sustento de várias famílias do concelho. A visita termina com uma degustação dos famosos biscoitos da Fábrica Duriense.

Data(s) e horário(s): 22 de março das 10h30 às 12h30 e das 14h30 às 16h30

Marcação prévia obrigatória

Contactos:

Telef.: (+351) 255 538 800

Email: Info@cm-marco-canaveses.pt

museudapedra@cm-marco-canaveses.pt

Local:

Avenida de São Joao, nº 900

4575-029, Alpendorada, Várzea e Torrão

41°05'12.9 N 8°14'33.4 W

Custo da atividade: gratuito

Atividade acessível a pessoas com necessidades específicas

Tem estacionamento para pessoas com mobilidade condicionada

Links: <https://roteirodeminas.dgeg.gov.pt>

<https://visit.marcodecanaveses.pt/discover/museums/museu-da-pedra>



Grupo Dinamizador
Rede Portuguesa de

**turismo
industrial**

PORTO e NORTE

16 a 30 março

MATOSINHOS

Conservas Pinhais Factory Tour

VISITAS GUIADAS

A história da Pinhais, é de valores únicos e tradições vivas. E, acima de tudo, é uma história de muitas pessoas que fizeram e fazem da empresa o que ela é hoje. Nesta visita conhecerá todo o processo e todas as etapas que a sardinha passa até chegar ao prato! Esta visita pretende que os participantes conheçam todo o processo artesanal e tradicional, ainda vivo nestes 103 anos de existência da Pinhais. Descobrir a história centenária da sua produção de conservas e sentir com as suas mãos. Irá terminar a visita com uma degustação dos típicos sabores Pinhais.

Data(s) e horário(s): 16 a 30 de março das 9h30 às 16h00 (de acordo c/ a disponibilidade do dia)

Local:

Av. Menéres 700,
4450-189 Matosinhos
41.17881008239564, -8.68405630271079

Marcação prévia obrigatória

Contacto para reservas:

Telef.: (+351) 932711149 | (+351) 937081986
Email: booking@pinhais.pt

Custo da atividade:

Bilhete Geral ao valor especial 16.00 € p/ pessoa, com oferta de lata empapelada.

Atividade acessível a pessoas com necessidades específicas:

Visita preparada para pessoas portadoras de deficiência visual

Não possui estacionamento para pessoas com mobilidade condicionada

Link para mais informações: <https://www.conservaspinhais.com/en/visit-pinhais>



Grupo Dinamizador
Rede Portuguesa de

**turismo
industrial**

PORTO e NORTE

16 a 31 março

MATOSINHOS

Mural “Mulheres na Indústria Conserveira”

EXPOSIÇÃO

Em homenagem às Mulheres da Indústria Conserveira e em reconhecimento do que esta representa para o concelho, o Mural reflete a identidade e a herança desta indústria e dos que nela trabalharam e trabalham.

Uma parceria entre o Município de Matosinhos e a ANICP – Associação Nacional dos Industriais de Conservas de Peixe, que possibilita uma homenagem conjunta à atividade conserveira e ao seu contributo para a economia nacional e local, nas vertentes de visitas de âmbito turístico, gastronómico e industrial. As conservas portuguesas são um exemplo notável de sustentabilidade na indústria alimentar que garantem o aproveitamento integral dos recursos.

Data(s) e horário(s): sábados de 16 a 31 de março

Local:

Rua Heróis de França
OUT DOOR - Entrada DOCAPESCA Matosinhos
8.695579 / 41.183696

Marcação prévia obrigatória

Contacto para reservas:

Telef.: (+351) 229 392 412/13
Email: turismo@cm-matosinhos.pt

Custo da atividade: gratuito

Atividade acessível a pessoas com necessidades específicas

Estacionamento para pessoas com mobilidade condicionada (nas proximidades)

Link: <https://www.facebook.com/MatosinhosWorldsBestFish>



Grupo Dinamizador
Rede Portuguesa de

**turismo
industrial**

PORTO e NORTE

17 a 29 março

MATOSINHOS

RAMIREZ & C^a (Filhos), S.A. - Produção de Conservas de Peixe

VISITAS GUIADAS

As visitas contemplam o seguinte itinerário nas instalações da Ramirez: loja museu; visualização de filme sobre a Ramirez; visita aos escritórios e vista geral da unidade de produção; tour pela unidade de produção.

A degustação de produtos Ramirez pode ser adicionada, se for solicitado esse modelo de visita.

Datas e Horários: segunda a sexta-feira das 09h30 às 12h30 e das 15h00 às 17h30

Local:

Rua do Passadouro, 135
4455-180 Lavra | Matosinhos
<https://maps.app.goo.gl/5qwBU7mbcJ6edMcUA>
41.23934172922729, -8.70382404036623

Marcação prévia obrigatória

Contacto para reservas:

Telef.: (+351) 229 997 878
Email: carla.ribeiro@ramirez.pt

Custo: 10,00 € - Pack 1 | 25,00 € - Pack 2 | 50,00 € - Pack 3

Atividade acessível a pessoas com necessidades específicas

Tem estacionamento para pessoas com mobilidade condicionada

Link para mais informações <https://ramirez.pt/turismo-industrial/>



Grupo Dinamizador
Rede Portuguesa de

**turismo
industrial**

PORTO e NORTE

**17, 18, 20, 21,
22, 29 e 30 março**

MATOSINHOS

Visita ao Titan de Leixões - APDL

VISITAS GUIADAS

Visita ao icónico Titan do Porto de Leixões que permite percorrê-lo desde a base até ao topo e conhecer a sua história e importância na afirmação do Porto de Leixões, localizado em Matosinhos. Monumental guindaste único no mundo que documenta de forma privilegiada a época da arquitetura e engenharia do ferro e, no caso, da energia a vapor. "Colosso" metálico responsável pela construção do Porto de Leixões, a maior obra de engenharia realizada em Portugal no século XIX.

Data(s) e Horário(s):

sextas, sábados e domingos das 10h00 às 17h00

Local:

Avenida General Norton de Matos (via Rua do Godinho) - Matosinhos

Contacto para reservas:

Telef.: (+351) 229 990 700

Email: cruise.porto@apdl.pt

Custo da atividade: gratuito

Atividade não acessível a pessoas com necessidades específicas

Estacionamento para pessoas com mobilidade condicionada

Link para mais informações: www.apdl.pt/negocio/visitas



Grupo Dinamizador
Rede Portuguesa de

**turismo
industrial**

PORTO e NORTE

18 a 29 março

MATOSINHOS

Visita Guiada à Fábrica Conservas Portugal Norte

VISITAS GUIADAS

A produção das conservas de peixe poderá ser observada num deck 360° para a área de fabrico artesanal dos produtos que são a essência da tradição portuguesa. No final, será possível degustar os petiscos preparados com as nossas conservas e ainda aprender a empapelar ou cravar uma lata de conservas (mediante disponibilidade).

Data(s) e Horário(s):

segunda a sexta-feira das 10h30 às 11h30 e das 14h30 às 16h00 (última entrada)

Local:

Rua Sousa Aroso 610 - CP 4450-287 Matosinhos
41.17700736074101, -8.683251665449317

Marcação prévia obrigatória

Contacto para reservas:

Telef.: (+351) 229 380 015

Email: visitas@portugalnorte.com

Custo da atividade:

Adultos – 10,50 € | Séniores/Estudantes – 8,00 €

Crianças dos 6 aos 12 anos – 4,00 € | Crianças dos 0 aos 5 anos - gratuito

Desconto em loja: 10% de desconto (exclusivo na compra de produtos gourmet e não acumulável com outras promoções)

Atividade não acessível a pessoas com necessidades específicas

Não possui estacionamento para pessoas com mobilidade condicionada

Link para mais informações: www.portugalnorte.com | FB: [/cpnportugalnorte](https://www.facebook.com/cpnportugalnorte)



Grupo Dinamizador
Rede Portuguesa de

**turismo
industrial**

PORTO e NORTE

20 a 30 março

MATOSINHOS

Visita à Super Bock – Casa da Cerveja

VISITAS GUIADAS

Na Super Bock - Casa da Cerveja é possível assistir a todo o processo de fabrico da cerveja, conhecer as matérias-primas que lhe dão origem, assim como os momentos marcantes, histórias e curiosidades da marca Super Bock. Esta Casa guarda memórias que acompanharam a evolução do seu negócio e da sua cerveja, representando um património cervejeiro de relevante valor histórico e cultural para o Super Bock Group e também para Portugal.

A visita tem uma duração aproximada de 2 horas, com lotação máxima de 30 pessoas, e inclui duas provas de cervejas especiais com harmonização.

Data(s) e Horário(s): Quarta-feira a domingo às 10h30 ou às 15h00

Local: Via Norte Aptd. 1044 | 4466-955 Leça do Balio

Marcação prévia obrigatória (sujeita a confirmação), com indicação do dia, hora e número de participantes

Contacto para reservas: através do preenchimento do formulário da página:

<https://www.superbockcasadacerveja.pt/visitas/> ou envio de email para o seguinte endereço: reservas@superbockcasadacerveja.pt

Custo da atividade: Turismo Individual 10,00 € | Estudante/Sénior (+ 65 anos) 6,25 €

Crianças (entre os 3 e os 12 anos) 3,75 € | Crianças (menores de 3 anos) Grátis

Bilhete família (2 adultos e 1 criança) 20,00€ | Bilhete família (2 adultos e 2 criança) 22,00€

Grupos 10 + pessoas 7,00 € | Grupos Escolares (até aos 18 anos) 3,75 €

Sócios FC Porto + acompanhantes 7,00 €

Atividade acessível a pessoas com necessidades específicas (sim ou não):

Estacionamento para pessoas com mobilidade condicionada (sim ou não):

Link para mais informações: www.superbockcasadacerveja.pt



Grupo Dinamizador
Rede Portuguesa de

**turismo
industrial**

PORTO e NORTE

23 março

MATOSINHOS

Visita orientada ao património industrial de Matosinhos Sul

VISITAS GUIADAS

Matosinhos Sul é das primeiras áreas da tipologia de quarteirão industrial, se não a primeira, a ser construída no país. Consignado no primeiro Plano de Urbanização da cidade de Matosinhos (em 1896 por Licínio Guimarães), este previa para aquele espaço urbano, quarteirões ocupados por unidades fabris, na zona então conhecida por Prado à entrada de Matosinhos. Além das indústrias conserveiras, maioritariamente de peixe, que se desenvolveram com o porto de pesca de Leixões, muitas outras indústrias se instalaram nesses quarteirões.

Neste passeio o visitante pode conhecer os vestígios de arqueologia industrial de antigos e atuais edifícios, bem como a história desta área emblemática da cidade.

Data(s) e Horário(s): 23 de março às 10h00 - visita em inglês | às 15h00 - visita em português

Local:

LIT Matosinhos – Avenida General Norton de Matos – Praia do Titan
4450-208 Matosinhos
-8.69401574, -41.17990561

Marcação prévia obrigatória

Contacto para reservas:

Telef.: (+351) 229 392 412/13
Email: turismo@cm-matosinhos.pt

Custo da atividade: gratuito

Atividade não acessível a pessoas com necessidades específicas

Não possui estacionamento para pessoas com mobilidade condicionada

Link para mais informações: <https://www.facebook.com/MatosinhosWorldsBestFish>



Grupo Dinamizador
Rede Portuguesa de

**turismo
industrial**

PORTO e NORTE

18 a 30 março

MELGAÇO

Visita Guiada Prados de Melgaço (Queijaria e exploração de cabras)

VISITAS GUIADAS

Visita estruturada em duas fases, numa primeira visitam os animais (capril), a sala de ordenha e os visitantes poderão interagir com os mesmos. Numa segunda parte já no edifício da queijaria faz-se a visualização de um vídeo e a degustação de um conjunto de queijos curados (3 referências), onde são explicados os diferentes processos de produção e as características de maturação dos diferentes queijos.

Data(s) e Horário(s):

Segunda a Sábado, em horário a combinar, sujeita a marcação prévia (24h)

Local:

Quinta do Moinho, lugar de Malhagrilos – Prado
4960-320 Melgaço
42.10320872436829, -8.261657699811348

Marcação prévia obrigatória

Contacto para reservas:

Telef.: (+351) 251414093

Telem.: (+351) 936678165

Email: geral@pradosdemelgaco.pt

Custo da atividade: 5,00 € / adulto | Crianças até aos 12 anos gratuito

Atividade acessível a pessoas com necessidades específicas

Estacionamento para pessoas com mobilidade condicionada

Link para mais informações: www.pradosdemelgaco.pt



Grupo Dinamizador
Rede Portuguesa de

**turismo
industrial**

PORTO e NORTE

16 a 30 março

**OLIVEIRA
de AZEMÉIS**

Parque Temático Molinológico (PTM) Visitas Guiadas ao Núcleo Museológico do Moinho e do Pão

VISITAS GUIADAS

As visitas guiadas ao Núcleo Museológico do Moinho e do Pão – Núcleo Principal do PTM, com uma duração aproximada de 45min, incluem receção onde é explicada a missão do parque; visita aos moinhos acompanhada por um guia onde, para além das explicações, se assiste à moagem dos diferentes tipos de cereais; visita a um pequeno museu de alfaias dos moinhos, moleiros e padeiras e, por último, visita ao forno a lenha onde são confeccionadas, ao vivo, as típicas Padas e Regueifas de UL.

Data(s) e Horário(s): Terça-feira a domingo das 10h00 às 12h30 e das 14h00 às 16h30

Local:

Rua da Ponte da Igreja, nº 193
3720-604 UL
40°48'52.51" N 8°29'48.77" W

Marcação prévia obrigatória

Contacto para reservas:

Email: turismo@cm-oaz.pt

Custo da atividade: gratuito

Atividade não acessível a pessoas com necessidades específicas

Não possui estacionamento para pessoas com mobilidade condicionada

Link para mais informações: https://www.cm-oaz.pt/turismo.356/oaz_turismo_industrial.2473.html



Grupo Dinamizador
Rede Portuguesa de

**turismo
industrial**

PORTO e NORTE

16 a 30 março

**OLIVEIRA
de AZEMÉIS**

Novarroz – Produtos Alimentares, S.A - Descasque, branqueamento e embalamento de arroz

VISITAS GUIADAS

Visita guiada às instalações fabris, para descobrir e conhecer o processo de produção de arroz, desde o seu descasque ao seu embalamento, passando pelo conhecimento das vastas variedades de arroz e formatos de embalamento, nomeadamente o embalamento em papel, do qual a Novarroz é pioneira em Portugal.

Data(s) e Horário(s):

Segunda a sexta-feira das 09h00 às 18h00 (a definir conforme disponibilidade)

Local:

Rua da Moura, nº 43 Adães – Ul
3720-581 – Ul Oliveira de Azeméis

Marcação prévia obrigatória

Contacto para reservas:

Email: turismo@cm-oaz.pt

Custo da atividade: gratuito

Atividade não acessível a pessoas com necessidades específicas

Estacionamento para pessoas com mobilidade condicionada

Link para mais informações: www.novarroz.pt



Grupo Dinamizador
Rede Portuguesa de

**turismo
industrial**

PORTO e NORTE

16 a 30 março

**OLIVEIRA
de AZEMÉIS**

Simoldes Group - Visita à Simoldes

VISITAS GUIADAS

A Simoldes proporciona uma visita guiada a uma empresa de fabrico de moldes, às suas instalações de ensaio e de produção em série e a uma empresa de injeção de peças plásticas. Trabalhando sobretudo para a indústria automóvel é uma oportunidade única para conhecer de perto o processo de produção e as tecnologias envolvidas, assim como as soluções inovadoras pela empresa.

Data(s) e Horário(s):

Segunda a sexta-feira (a definir conforme disponibilidade)

Local:

Rua Comendador António Silva Rodrigues, 100
3720-502 Santiago de Riba-Ul - Oliveira de Azeméis
N 40º 51.08.83' - W 08º 28.48.42'

Marcação prévia obrigatória

Contacto para reservas:

Email: turismo@cm-oaz.pt

Custo da atividade: gratuito

Atividade acessível a pessoas com necessidades específicas

Estacionamento para pessoas com mobilidade condicionada

Link para mais informações: www.simoldes.com



Grupo Dinamizador
Rede Portuguesa de

**turismo
industrial**

PORTO e NORTE

**19, 20, 21, 26,
27 e 28 março**

**OLIVEIRA
de AZEMÉIS**

Parque Temático Molinológico - Workshop de Pão de Ul

WORKSHOP

Nesta atividade o visitante poderá acompanhar e executar todo o processo de confeção das iguarias regionais, com a orientação da nossa Padeira. Este processo passa desde o acender o forno a lenha, amassar e tender a massa até à degustação das Padas e Requeifas de Ul acabadas de cozer. Desta forma, é possível conhecer de perto as tradições e a importância desta arte secular na região.

Data(s) e Horário(s): Terça a quinta-feira das 10h00 às 12h30 e das 14h00 às 16h30

Local:

Rua da Ponte da Igreja, nº 193

3720-604 Ul

GPS: 40°48'52.51" N 8°29'48.77" W

Marcação prévia obrigatória

Contacto para reservas:

Email: turismo@cm-oaz.pt

Custo da atividade: gratuito

Atividade não acessível a pessoas com necessidades específicas

Não possui estacionamento para pessoas com mobilidade condicionada

Link para mais informações: https://www.cm-oaz.pt/turismo.356/oaz_turismo_industrial.2473.html



Grupo Dinamizador
Rede Portuguesa de

**turismo
industrial**

PORTO e NORTE

21, 22 e 28 março

**OLIVEIRA
de AZEMÉIS**

Berço Vidreiro - Oficina de Produção de Vidro

DEMONSTRAÇÕES COM PROFISSIONAIS

A oficina do 'Berço' é dada pelo Mestre Vidreiro, Alfredo Morgado, e pretende dar a conhecer as técnicas artesanais de produção do vidro, bem como a importância desta atividade no concelho de Oliveira de Azeméis desde que foi criada uma das primeiras fábricas do país (1528).

Data(s) e Horário(s): 21, 22 e 28 de março às 15h00

Local:

Parque de La Salette – Berço Vidreiro
Rua Domingos José da Costa
3720-291 Oliveira de Azeméis
40.843907, -8.465120

Marcação prévia obrigatória

Contacto para reservas:

Email: turismo@cm-oaz.pt

Custo da atividade: gratuito

Atividade não acessível a pessoas com necessidades específicas

Não possui estacionamento para pessoas com mobilidade condicionada

Link para mais informações: https://www.cm-oaz.pt/oliveira_de_azemeis.1/berco_vidreiro.1579/berco_vidreiro.a318.html



Grupo Dinamizador
Rede Portuguesa de

**turismo
industrial**

PORTO e NORTE

18 março

PAREDES

À Descoberta da Indústria do Mobiliário - Visitas guiadas ao CFPIMM e à empresa Fenabel

VISITAS GUIADAS

Visita guiada ao Centro de Formação Profissional das Indústrias de Madeira e do Mobiliário e à empresa FENABEL para conhecer os vários setores de produção, descobrir tipos de madeira, o processo de produção do mobiliário, designadamente a cadeira, até que chega à casa do cliente.

A visita no CFPIMM permite conhecer o museu desta instituição que reúne elementos que contam a história da mesma.

Na Fenabel, a visita termina no showroom, no qual é dado a conhecer um pouco do espólio da empresa.

Data(s) e Horário(s): 18 de março das 14h00 às 17h30

Local:

N 41º 14'03.90"W 8º 23'56.95" – CFPIMM

N41º12'50.20 W8º26'04.80 - Fenabel

Número de visitantes: Min. 5 – Máx. 20

Marcação prévia obrigatória (5 dias)

Contacto para reservas:

Telef.: (+351) 255780446

turismoindustrial@cm-paredes.pt

Custo da atividade: gratuito

Atividade acessível a pessoas com necessidades específicas

Estacionamento para pessoas com mobilidade condicionada

Link para mais informações: <https://festivaldeartesemmadeiradeparedes.pt/>



Grupo Dinamizador
Rede Portuguesa de

**turismo
industrial**

PORTO e NORTE

19 março

PAREDES

À Descoberta da Indústria do Mobiliário - Visitas guiadas ao CFPIMM e à empresa Wewood

VISITAS GUIADAS

Visita guiada ao Centro de Formação Profissional das Indústrias de Madeira e do Mobiliário e à empresa Wewood para conhecer os vários setores de produção, descobrir tipos de madeira, o processo de produção do mobiliário, bem como toda a evolução deste setor que é hoje a principal atividade económica do concelho de Paredes.

A visita no CFPIMM permite conhecer o museu desta instituição que reúne elementos que contam a história da mesma.

Na Wewood a visita leva o visitante numa imersão ao mundo da madeira e da sua transformação em peças únicas, onde o design se associa ao saber fazer ancestral de grandes Mestres.

Data(s) e Horário(s): 19 de março das 14h00 às 17h30

Local:

N 41° 14'03.90" W 8° 23'56.95" – CFPIMM

N 41.17775" W8.43896" – Wewood

Contacto para reservas:

Telef.: (+351) 255780446

Email: turismoindustrial@cm-paredes.pt

Número de visitantes: Min. 5 – Máx. 15

Marcação prévia obrigatória (5 dias)

Custo da atividade: gratuito

Atividade acessível a pessoas com necessidades específicas

Estacionamento para pessoas com mobilidade condicionada

Link para mais informações: <https://festivaldeartesemmadeiradeparedes.pt/>



Grupo Dinamizador
Rede Portuguesa de

**turismo
industrial**

PORTO e NORTE

20 e 21 março

PAREDES

Da oficina à arte sacra - visita à oficina e experiência de trabalhar na madeira técnica da talha

OFICINAS / WORKSHOPS

A visita pretende dar a conhecer a marcenaria tradicional e, simultaneamente, a talha, fazendo um enquadramento do funcionamento de uma oficina, apresentando as tipologias de madeira, técnicas usadas, ferramentas e algumas terminologias e linguagem associadas ao ofício. Os participantes são convidados a usar as técnicas do entalhador e, com a ajuda dos mestres, desenvolver a sua arte. A oficina escolhida será a do Sr. Fialho, em Rebordosa.

A visita termina na igreja de Gandra, onde a talha dourada está muito bem representada, sendo uma oportunidade para apreciar este trabalho num outro contexto.

Data(s) e Horário(s): 20 e 21 de março das 14h00 às 17h30

Local:

41.22854, -8.421922 – Móveis Fialho
41°12'4.305" N 8°26'23.844" W – Igreja de Gandra
Número de visitantes: Min. 4 – Máx. 8

Marcação prévia obrigatória (5 dias)

Contacto para reservas:

Telef.: 255780446 | Email: turismoindustrial@cm-paredes.pt

Custo da atividade: 12,50 € (o valor inclui a madeira e ferramentas para a realização de uma peça com talha por cada participante que no final levará para casa o seu trabalho)

Atividade não acessível a pessoas com necessidades específicas

Não possui estacionamento para pessoas com mobilidade condicionada

Link para mais informações: <https://festivaldeartesemmadeiradeparedes.pt/>



Grupo Dinamizador
Rede Portuguesa de

**turismo
industrial**

PORTO e NORTE

**20, 21, 22
e 23 março**

PONTE de LIMA

Museu do Brinquedo Português - Investigadores por Um Dia

**VISITAS GUIADAS / OFICINAS / WORKSHOPS
/ ATIVIDADES COM FAMÍLIAS**

Através de uma visita guiada, de cariz lúdico, educativo e informal, o visitante pode ter um contacto mais direto com a coleção do museu e conhecer espaços que normalmente não estão disponíveis para visita e não são diretamente acessíveis ao público. Com esta atividade dá-se a conhecer o trabalho de pesquisa, inventariação, restauro e limpeza dos brinquedos. Uma oportunidade única para perceber o processo de identificação das peças, reconhecer os materiais, os fabricantes e o estado de conservação dos brinquedos. A finalidade é sensibilizar para a importância da preservação do património cultural, e entender, de forma lúdica, a labuta diária de um museu.

No final da "atividade investigadora", o visitante pode usufruir de uma pequena oficina de construção de um brinquedo ou desfrutar de uma brincadeira.

Uma atividade direcionada para famílias, para grupos e/ou instituições até 15 pessoas.

Data(s) e Horário(s):

20 e 21 de março das 14h00 às 17h15

22 e 23 de março das 10h00 às 12h30 e das 14h00 às 17h15

Local:

Casa do Arnado, Largo da Alegria, 4990-150 Arcozelo, Ponte de Lima

41 46' 11,184"N | 8 35' 20,092" W

Marcação prévia obrigatória (preferencialmente com antecedência mínima de 7 dias)

Contacto para reservas: Telef.: (+351) 258 240 210 | mbp.geral@museuspontedelima.com

Custo da atividade: 1,00 € por pessoa

Atividade acessível a pessoas com necessidades específicas

Não dispõe de estacionamento para pessoas com mobilidade condicionada

Link para mais informações:

<https://www.visitepontedelima.pt/pt/turismo/museu-do-brinquedo-portugues/>

<https://www.museuspontedelima.com/>



Grupo Dinamizador
Rede Portuguesa de

**turismo
industrial**

PORTO e NORTE

**16, 17, 18, 22, 23,
24, 25 a 28 março**

PORTO

Caça ao Tesouro na Alfândega do Porto

ATIVIDADES COM FAMÍLIAS

Na visita pela Alfândega cada pista conduz os exploradores à descoberta do Tesouro do Capitão Nortada. Em cada paragem partilha-se um pouco da história do Edifício da Alfândega, explora-se mapas da cidade, dinamizam-se jogos tradicionais (jogo do ovo na colher, jogo do saco, jogo da corda...), dá-se a conhecer peças da coleção aduaneira (carimbos, mata-borrão, campainha de secretária...). Uma aventura pelo passado da Alfândega para construir o seu futuro.

Data(s) e Horário(s):

16, 17, 23 e 24 de março às 15h30 | 18 a 22 e 25 a 28 de março às 10h30 ou 15h00

Local:

Edifício da Alfândega Nova do Porto
Rua Nova da Alfândega 4050 – 429 Porto
N 41 08.602' W 008 37.279' (41.14337, -8.62132)

Marcação prévia obrigatória

Contacto para reservas:

Telef. : (+351) 223403000
Email : museu@amtc.pt

Custo da atividade:

Semana – 3,00 € por elemento em grupo (mínimo 10 elementos)
Fim de semana e feriado – 5,25 € por elemento em grupo (mínimo 10 elementos)

Atividade acessível a pessoas com necessidades específicas

Estacionamento para pessoas com mobilidade condicionada

Link para mais informações: <https://www.amtc.pt/atividades>

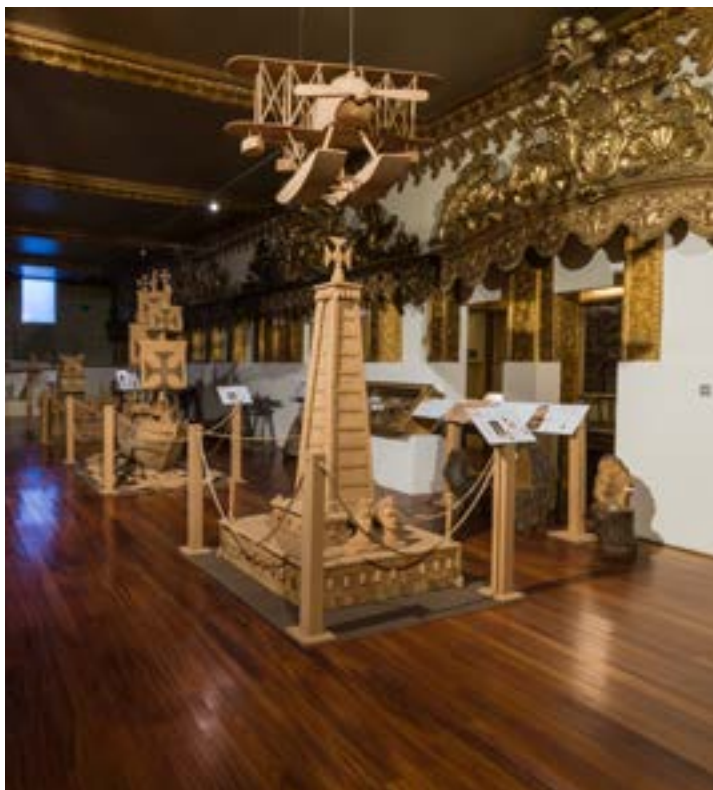

Grupo Dinamizador
Rede Portuguesa de

**turismo
industrial**

PORTO e NORTE

16 a 30 março

**SANTA MARIA
da FEIRA**

Cortiça: Do Montado para o Mundo

VISITAS GUIADAS / OFICINAS

Conhecida e apreciada pelas suas potencialidades ímpares, a cortiça é uma matéria-prima fascinante, de excelência e multifacetada, onde praticamente "nada se perde e tudo se transforma". Ligada ao Museu, ao seu Fundador, à história industrial da freguesia, concelho e região de implementação deste espaço museológico, a cortiça e as suas diferentes utilizações encontram-se em destaque numa das suas áreas temáticas. Potenciando parte do seu espólio e da sua alcunha informal de "Museu da Cortiça", este espaço, partindo sobretudo do seu "Núcleo Museológico da Cortiça" – que combina arqueologia industrial e arte modelada em cortiça natural e derivados – permitirá ao visitante de todas as faixas etárias e níveis académicos perceber as características do material em questão, sobretudo do seu percurso "Do Montado para o Mundo".

Data(s) e Horário(s): 16 a 30 março das 10H00 às 12h00 e das 14h30 às 16h30

Local:

Museu de Santa Maria de Lamas, Largo da Igreja, n.º 90,
Parque de Santa Maria de Lamas, 4535-412 Santa Maria de Lamas.
40.977284 e -8.570977

Marcação prévia obrigatória (mínimo 10 participantes)

Contacto para reservas:

Telef.: (+351) 22 744 74 68
Email: geral@museudelamas.pt

Custo da atividade: 4,00 €

Atividade não acessível a pessoas com necessidades específicas

Estacionamento para pessoas com mobilidade condicionada

Link para mais informações: www.museudelamas.pt



Grupo Dinamizador
Rede Portuguesa de

**turismo
industrial**

PORTO e NORTE

**16, 17, 23, 24,
26 e 27 março**

**SANTA MARIA
da FEIRA**

Do Engenho à Fábrica

VISITAS GUIADAS

O Museu do Papel possui uma exposição permanente dedicada à produção proto industrial e industrial de papel, localizada numa antiga fábrica de papel, fundada em 1822 e que se manteve em laboração até 1989. A visita permite conhecer a produção folha a folha (1822 - 1916), e o fabrico industrial (1916 - 1989), no espaço fabril da Casa da Máquina. Os visitantes são convidados a participar, repetindo gestos dos antigos operários e criando novas memórias.

Data(s) e Horário(s):

16, 17, 23 e 24 de março às 15h00 | 26 e 27 de março às 14h30

Local:

Rua de Rio Maior, 338
4535-301 Paços de Brandão
40°58'52,08, W -8°35'8,74

Marcação prévia obrigatória até dia 11 de março

Contacto para reservas:

Telef.: (+351) 256 370 850
Email: museudopapel@cm-feira.pt

Custo da atividade:

3,00 € adulto | 1,50 € dos 6 aos 18 anos, estudantes, seniores

Atividade acessível a pessoas com necessidades específicas

Estacionamento para pessoas com mobilidade condicionada

Link para mais informações:

<https://museudopapel.cm-feira.pt/exposicao.php?passo=1&ID=12&subID=16&subsubID=5>



Grupo Dinamizador
Rede Portuguesa de

**turismo
industrial**

PORTO e NORTE

16 a 30 março

**SANTA MARIA
da FEIRA**

O Mistério do Desaparecimento das Roupas do Sobreiro

VISITAS GUIADAS / OFICINAS

Atividade lúdica e pedagógica que, entre outros pormenores, explora o montado de sobreiro (local de subsistência do sobreiro) e a sua biodiversidade. Os visitantes, quer em contexto escolar, quer num grupo informal ou individualmente, podem usufruir desta e também de outras atividades, que o Serviço Educativo do Museu disponibiliza.

Data(s) e Horário(s):

16 a 30 de março das 10h00 às 12h00 e das 14h30 às 16h30

Local:

Museu de Santa Maria de Lamas, Largo da Igreja, n.º 90
Parque de Santa Maria de Lamas, 4535-412 Santa Maria de Lamas
40.977284, -8.570977

Marcação prévia obrigatória (mínimo 10 participantes)

Contacto para reservas:

Telef.: (+351) 22 744 74 68
Email: geral@museudelamas.pt

Custo da atividade: 4,00 €

Atividade não acessível a pessoas com necessidades específicas

Estacionamento para pessoas com mobilidade condicionada

Link para mais informações: www.museudelamas.pt



Grupo Dinamizador
Rede Portuguesa de

**turismo
industrial**

PORTO e NORTE

17 março

**SANTA MARIA
da FEIRA**

Uma Aventura na Cortiça

ATIVIDADES COM FAMÍLIAS

De onde vem a cortiça? Como se transforma em rolha? Será que a cortiça só serve para fazer rolhas? As questões serão respondidas nesta atividade em família, onde o visitante pode aprender de onde vem esta matéria-prima tão importante, para que serve e como reutilizá-la, criando objetos úteis e personalizados.

Data(s) e Horário(s):

17 de março às 15h00

Local:

Praça Dr. Guilherme Alves Moreira 4520-174 Santa Maria da Feira
N 40°55'23,09" W8°32'30,42"

Marcação prévia obrigatória até 14 de março

Contacto para reservas:

Telef.: (+351) 256331070

Email : museuconventodosloios@cm-feira.pt

Custo da atividade: gratuito

Atividade acessível a pessoas com necessidades específicas

Estacionamento para pessoas com mobilidade condicionada

Link para mais informações:

<https://museuconventodosloios.cm-feira.pt/>



Grupo Dinamizador
Rede Portuguesa de

**turismo
industrial**

PORTO e NORTE

**18 a 21
e 25 a 28 março**

**SANTA MARIA
da FEIRA**

Manuel Augusto Fontes: Um Mestre na Arte de Trabalhar a Cortiça

DEMONSTRAÇÕES COM PROFISSIONAIS

A visita ao Museu permite assistir à realização da maquete, em cortiça, deste edificado museológico. Essa mesma reprodução em maquete é executada pelas mãos de um mestre na arte de trabalhar o material mais identitário da transformação industrial desta região, a cortiça. O artista virtuoso dá pelo nome de Manuel Augusto Fontes, cuja paixão declarada por este trabalho e pela sua matéria-prima de excelência é notória e digna de realce e observância expositiva.

Data(s) e Horário(s): 18 a 21 e 25 a 28 de março das 9h30 às 12h00 e das 14h00 às 17h00

Local: Museu de Santa Maria de Lamas, Largo da Igreja, n.º 90
Parque de Santa Maria de Lamas, 4535-412 Santa Maria de Lamas
40.977284, -8.570977

Marcação prévia obrigatória para visita orientada (mínimo 10 participantes)

Contacto para reservas:

Telef.: (+351) 22 744 74 68

Email: geral@museudelamas.pt

Custo da atividade: Adulto: 4,00 €, Seniores e estudantes: 3,00 €

Atividade não acessível a pessoas com necessidades específicas

Estacionamento para pessoas com mobilidade condicionada

Link para mais informações: www.museudelamas.pt



Grupo Dinamizador
Rede Portuguesa de

**turismo
industrial**

PORTO e NORTE

19 e 28 março

**SANTA MARIA
da FEIRA**

Uma Aventura na Cortiça

VISITAS GUIADAS / OFICINAS / WORKSHOPS

De onde vem a cortiça? Como se transforma em rolha? Será que a cortiça só serve para fazer rolhas? As questões serão respondidas na visita ao núcleo temático com a ajuda do David, onde o visitante pode aprender de onde vem esta matéria-prima tão importante, para que serve e como reutilizá-la, criando objetos úteis e personalizados.

Data(s) e Horário(s):

19 e 28 de março das 9h30 às 16h45

Local:

Praça Dr. Guilherme Alves Moreira
4520-174 Santa Maria da Feira
N 40°55'23,09" W8°32'30,42"

Marcação prévia obrigatória com 48 horas de antecedência

Contacto para reservas:

Telef.: (+351) 256331070

Email : museuconventodosloios@cm-feira.pt

Custo da atividade: gratuito

Atividade acessível a pessoas com necessidades específicas

Estacionamento para pessoas com mobilidade condicionada

Link para mais informações:

<https://museuconventodosloios.cm-feira.pt/>



Grupo Dinamizador
Rede Portuguesa de

**turismo
industrial**

PORTO e NORTE

20 a 28 março

**SANTA MARIA
da FEIRA**

Papeleiros por um dia

VISITAS GUIADAS / OFICINAS / WORKSHOPS

O Museu do Papel desafia as famílias a serem Papeleiros por um dia! Cortar trapo, fazer pasta, fazer e secar o papel são as atividades propostas. No período da manhã, cada família leva para o museu um par de calças de ganga (100% algodão) que deverá cortar e colocar a refinar. Durante a refinação, a família visita o museu. Durante a pausa para almoço, as famílias são convidadas a fazer um piquenique no jardim! Ao início da tarde começa a produção de papel com as próprias calças de ganga e a respetiva secagem. As famílias levam as suas obras de arte, "para mais tarde recordar".

Data(s) e Horário(s): 20 e 28 de março das 11h00 às 15h30

Local:

Rua de Rio Maior, 338
4535-301 Paços de Brandão
40°58'52,08, W -8°35'8,74

Marcação prévia obrigatória até dia 11 de março

Contacto para reservas:

Telef.: (+351) 256 370 850
Email: museudopapel@cm-feira.pt

Custo da atividade: gratuito

Atividade acessível a pessoas com necessidades específicas

Estacionamento para pessoas com mobilidade condicionada

Link para mais informações:

<https://museudopapel.cm-feira.pt/atividade.php?passo=1&ID=17&subID=75&subsubID=32>



Grupo Dinamizador
Rede Portuguesa de
**turismo
industrial**

PORTO e NORTE

16 março

SANTO TIRSO

Oficina de estamparia criativa

OFICINAS / WORKSHOPS

Nesta oficina de estamparia explora-se a arte milenar e algumas das técnicas para impressão sobre tecido. Dá-se a conhecer os princípios desta arte e estampam-se desenhos em quadros e através de outras técnicas, como o stencil. Os participantes poderão levar os trabalhos realizados para casa como recordação desta técnica têxtil. Recomenda-se o uso de avental ou roupa adequada para trabalhos manuais. Conceção e realização: Isabel Machado Guimarães e Ana Velez

Data(s) e Horário(s):

16 de março das 10h00 às 12h30

Local:

Fábrica de Santo Thyrsó
Rua do Dr. Oliveira Salazar, 88
41.350531, -8.474965

Marcação prévia obrigatória com antecedência de dois dias

Contacto para reservas:

Telef.: (+351) 252 809 120 | (+351) 252 830 411
Email: museus@cm-stirso.pt | turismo@cm-stirso.pt

Custo da atividade: gratuito

Atividade acessível a pessoas com necessidades específicas

Estacionamento para pessoas com mobilidade condicionada

Link para mais informações:

www.cm-stirso.pt/viver/cultura/fabrica-santo-thyrso



Grupo Dinamizador
Rede Portuguesa de
**turismo
industrial**

PORTO e NORTE

16 março

SANTO TIRSO

Oficina de tecelagem

OFICINAS / WORKSHOPS

Debuxo, Ponto ou Estrutura de um tecido é o termo utilizado para indicar tecnicamente o modo como se efetua o entrelaçamento dos fios de teia com os fios de trama a fim de se produzir o tecido. Os cruzamentos segundo os quais os fios de trama e teia se combinam são ilimitados. Nesta oficina começa-se pelo princípio: identificar tecidos e formas de tecer, e os participantes terão oportunidade de levar para casa os trabalhos realizados.

Conceção e realização: Ana Velez e Isabel Machado Guimarães

Data(s) e Horário(s):

16 de março das 14h30 às 16h30

Local:

Fábrica de Santo Thyrsó
Rua do Dr. Oliveira Salazar, 88
41.350531, -8.474965

Marcação prévia obrigatória com antecedência de dois dias

Contacto para reservas:

Telef.: (+351) 252 809 120 | (+351) 252 830 411
Email: museus@cm-stirso.pt | turismo@cm-stirso.pt

Custo da atividade: gratuito

Atividade acessível a pessoas com necessidades específicas

Estacionamento para pessoas com mobilidade condicionada

Link para mais informações:

www.cm-stirso.pt/viver/cultura/fabrica-santo-thyrso



Grupo Dinamizador
Rede Portuguesa de

**turismo
industrial**

PORTO e NORTE

16, 18 e 20 março

SANTO TIRSO

Descobrir o processo produtivo do Licor de Singeverga

VISITAS GUIADAS

A visita permite descobrir o misterioso processo produtivo do Licor Singeverga. A receita é complexa, mas os métodos de fabrico são totalmente artesanais. As instalações são rudimentares, mas o produto é de elevada qualidade. Único em Portugal com a chancela monástica. De paladar delicado apresenta um finíssimo aroma. Sábios monges preparam, por destilação direta de especiarias e plantas aromáticas, o afamado licor. O guião da visita inclui a entrada na Igreja, Claustro e Sala do Capítulo do Mosteiro de Singeverga. O programa da visita termina com uma sessão de degustação do Licor Singeverga.

Data(s) e Horário(s): 16 de março às 10h00 | 18 de março às 15h30 | 20 de março às 15u30

Local:

Mosteiro de São Bento de Singeverga
Rua do Mosteiro de Singeverga, 200 4795-309 Santo Tirso
41.344620, -8.368720

Marcação prévia obrigatória

Contacto para reservas

Telef.: (+351) 252 830 411
Email: turismo@cm-stirso.pt

Custo da atividade: 15,00 € (pagamento em numerário)

Oferta de uma garrafa (0,10L) de licor, no fim da visita

Atividade acessível a pessoas com necessidades específicas

Estacionamento para pessoas com mobilidade condicionada

Link para mais informações: www.mosteirodesingeverga.com | www.cm-stirso.pt



Grupo Dinamizador
Rede Portuguesa de

turismo
industrial

PORTO e NORTE

18 março

SANTO TIRSO

Trufas de Licor de Singeverga e Licor de Rosas

OFICINAS / WORKSHOPS

O workshop de trufas de chocolate com licor explora as potencialidades e talentos dos participantes, onde o licor de Singeverga e o licor de Rosas são os protagonistas na composição desta iguaria.

Os alunos do Curso Cozinha/Pastelaria, da Escola Profissional Agrícola Conde de São Bento, são os mentores e orientadores da atividade.

O desafio é ambicioso, mas o resultado promete ser delicioso.

Data(s) e Horário(s):

18 de março das 18h00 às 19h30

Local:

Escola Profissional Agrícola Conde de São Bento
Largo do Pelourinho, 1
41.344630, -8.471340

Marcação prévia obrigatória

Contacto para reservas:

Telef.: (+351) 252 830 411 | (+351) 252 808 690

Email: turismo@cm-stirso.pt

Custo da atividade: gratuito

Atividade acessível a pessoas com necessidades específicas

Estacionamento para pessoas com mobilidade condicionada

Link para mais informações: www.cm-stirso.pt | www.epacsb.pt

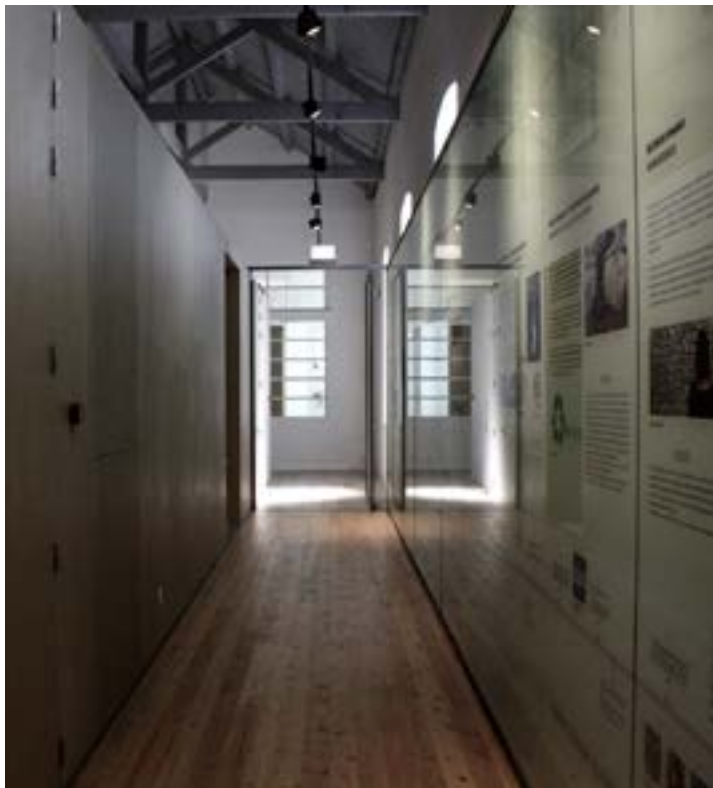

Grupo Dinamizador
Rede Portuguesa de

**turismo
industrial**

PORTO e NORTE

18 a 22 março

SANTO TIRSO

Memória & novos rumos

EXPOSIÇÃO

Espaço dedicado à história e à memória da indústria têxtil na Fábrica de Santo Thyrso com uma exposição permanente que apresenta a história da fábrica, assim como, a importância desta indústria no desenvolvimento do concelho.

O espaço aborda igualmente os novos rumos da Indústria do Têxtil e Vestuário, bem como as várias facetas da indústria da moda.

Data(s) e Horário(s):

18 a 22 de março das 10h30 às 11h30 e das 14h30 às 15h30

Local:

Fábrica de Santo Thyrso
Rua do Dr. Oliveira Salazar, 88
41.350531, -8.474965

Marcação prévia obrigatória com antecedência de dois dias

Contacto para reservas:

Telef.: (+351) 252 809 120 | (+351) 252 830 411
Email: museus@cm-stirso.pt | turismo@cm-stirso.pt

Custo da atividade: gratuito

Atividade acessível a pessoas com necessidades específicas

Estacionamento para pessoas com mobilidade condicionada

Link para mais informações:

www.cm-stirso.pt/viver/cultura/fabrica-santo-thyrso



Grupo Dinamizador
Rede Portuguesa de

turismo
industrial

PORTO e NORTE

23 março

SANTO TIRSO

A alma da roupa. Fibras têxteis e sustentabilidade

OFICINAS / WORKSHOPS

Oficina para todas as idades sobre fibras têxteis: o que são, com que tipo de materiais se faz o fio e tecido que usamos no quotidiano. Nesta oficina distinguir-se-á os diferentes tipos de fibra, a sua importância e qualidade para a confeção de roupa e outros tecidos, assim como o impacto que causam no ambiente. O que são fibras orgânicas, o que é a reciclagem têxtil e como todos podem cuidar de um mundo têxtil mais sustentável. Conceção e realização: Marta Brito e Marisa Queirós

Data(s) e Horário(s):

23 de março das 10h00 às 12h30

Local:

Fábrica de Santo Thyrso
Rua do Dr. Oliveira Salazar, 88
41.350531, -8.474965

Marcação prévia obrigatória com antecedência de dois dias

Contacto para reservas:

Telef.: (+351) 252 809 120 | (+351) 252 830 411
Email: museus@cm-stirso.pt | lturismo@cm-stirso.pt

Custo da atividade: gratuito

Atividade acessível a pessoas com necessidades específicas

Estacionamento para pessoas com mobilidade condicionada

Link para mais informações: www.cm-stirso.pt/viver/cultura/fabrica-santo-thyrso



Grupo Dinamizador
Rede Portuguesa de

**turismo
industrial**

PORTO e NORTE

23 março

SANTO TIRSO

Construção da “Caixa de Memórias” - A história contada a partir das lembranças

OFICINAS / WORKSHOPS

Esta é a proposta que a Casa do Meio Caminho – Códigos de Vida, lança em forma de estímulo e provocação. O processo vai explorar a identidade histórica do território (cruzando o passado, presente e o futuro; convocando pessoas e dinâmicas). As vivências geram ‘episódios’ e, destes, guardam-se lembranças, fragmentos que encaixam num puzzle intrincado.

A criação/construção da “Caixa de Memórias” é o mote para revisitar os momentos especiais. A ‘caixa’ assume protagonismo enquanto objeto solidário e cúmplice de um percurso.

Conceção e realização da oficina: Braulio Roriz, com o apoio dos residentes da Casa do Meio Caminho

Data(s) e Horário(s):

23 de março das 9h30 às 13h00

Marcação prévia obrigatória

Contacto para reservas:

Telef.: (+351) 938 661 433| (+351) 252 830 411

Email: casameiocaminho@gmail.com | Iturismo@cm-stirso.pt

Custo da atividade: 15,00 €

Outros requisitos: adequar o vestuário à atividade; apresentar um objeto (pessoal) e as suas circunstâncias, para guardar na ‘caixa’ (será oferecida no final da oficina)

Atividade acessível a pessoas com necessidades específicas

Estacionamento para pessoas com mobilidade condicionada

Link para mais informações: www.cm-stirso.pt

Local:

Rua dos Casais, 575

4825-141 São Tiago da Carreira
Santo Tirso

41.308954, -8.476698



Grupo Dinamizador
Rede Portuguesa de

**turismo
industrial**

PORTO e NORTE

23 março

SANTO TIRSO

Era uma vez uma fábrica...; Outrora...

VISITAS GUIADAS

Espaço dedicado à história e à memória da indústria têxtil na Fábrica de Santo Thyrso com uma exposição permanente que apresenta a história da fábrica, assim como, a importância desta indústria no desenvolvimento do concelho. O espaço aborda igualmente os novos rumos da Indústria do Têxtil e Vestuário e as várias facetas da indústria da moda.

Data(s) e Horário(s):

23 de março das 15h00 às 16h30

Local:

Fábrica de Santo Thyrso
Rua do Dr. Oliveira Salazar, 88
41.350531, -8.474965

Marcação prévia obrigatória com antecedência de dois dias

Contacto para reservas:

Telef.: (+351) 252 809 120 | (+351) 252 830 411
Email: museus@cm-stirso.pt | Iturismo@cm-stirso.pt

Custo da atividade: gratuito

Atividade acessível a pessoas com necessidades específicas

Estacionamento para pessoas com mobilidade condicionada

Link para mais informações:

www.cm-stirso.pt/viver/cultura/fabrica-santo-thyrso



turismo
industrial

PORTO e NORTE

23 e 24 março

SANTO TIRSO

Interpretar o território

ATIVIDADES COM FAMÍLIAS

Viagem (tour) em autocarro panorâmico que permite interpretar a paisagem, perceber a evolução, comparar modelos de organização, qual o papel da água e das acessibilidades. Conhecer as estórias da indústria, da mão de obra, da maquinaria pesada, da agricultura e das terras férteis, e interpretar as diferentes interações homem/terra. No final da visita haverá uma surpresa.

Data(s) e Horário(s):

23 de março das 15h00 às 17h00

24 de março das 11h00 às 13h00

Local (meeting point):

Loja Interativa de Turismo

Largo do Coronel Baptista Coelho, porta 54

41.342995, -8.473789

Marcação prévia obrigatória

Contacto para reservas:

Telef.: (+351) 252 830 411

Email: turismo@cm-stirso.pt

Custo da atividade: gratuito

Atividade não acessível a pessoas com necessidades específicas

Estacionamento para pessoas com mobilidade condicionada

Link para mais informações: www.cm-stirso.pt



Grupo Dinamizador
Rede Portuguesa de
**turismo
industrial**

PORTO e NORTE

23 março

SANTO TIRSO

Visita à Adalberto Textile Solutions

VISITAS GUIADAS

Visita guiada às instalações da Adalberto Textil Solutions, uma das principais empresas de referência na área da estamperia e acabamento têxtil a nível mundial. A empresa desenvolve negócios em toda a fileira têxtil, encontrando soluções e preparando coleções para distintos clientes nacionais e internacionais. Nascida pela mão de Adalberto Pinto da Silva e Noémia de Sousa, no final dos anos 60, em Rebordões, Santo Tirso, a empresa rapidamente se tornou uma referência no setor têxtil.

Visita para público maior de 12 anos.

Data(s) e Horário(s):

23 de março das 14h30 às 16h00

Local:

Rua Adalberto Pinto da Silva, 28
4795-177 Rebordões
41.354914, -8.422804

Marcação prévia obrigatória com antecedência de dois dias

Contacto para reservas:

Telef.: (+351) 252 809 120 | (+351) 252 830 411
Email: museus@cm-stirso.pt | turismo@cm-stirso.pt

Custo da atividade: gratuito

Atividade não acessível a pessoas com necessidades específicas

Estacionamento para pessoas com mobilidade condicionada

Link para mais informações:

www.cm-stirso.pt/viver/cultura/fabrica-santo-thyrso



Grupo Dinamizador
Rede Portuguesa de

**turismo
industrial**

PORTO e NORTE

30 março

SANTO TIRSO

Indústria Viva - Visita à WEG

VISITAS GUIADAS

Visita à WEG em Santo Tirso. A atual designação presta homenagem aos fundadores: Werner, Eggon e Geraldo (data de 1961 no Brasil). A construção de motores elétricos foi o primeiro desafio. Na década de 80, ampliou a área produtiva para componentes elétricos e eletrónicos, produtos para automação industrial, transformadores de força e distribuição, tintas líquidas e em pó e vernizes eletroisolantes.

A visita guiada a esta unidade produtiva de Santo Tirso vai proporcionar o contato com o chão de fábrica: motores de vários tamanhos e com diferentes funções (motores de média e alta tensão, à prova de explosão, elétricos de grande porte, painéis elétricos e conhecer soluções de automação); alta tecnologia e sofisticação; conhecimento apurado e muita investigação.

Data(s) e Horário(s): 30 de março das 10h00 às 13h00

Local (meeting point):

Loja Interativa de Turismo
Largo do Coronel Baptista Coelho, porta 54
41.342995, -8.473789

Marcação prévia obrigatória

Contacto para reservas:

turismo@cm-stirso.pt

Custo da atividade: gratuito (transporte assegurado, até ao limite da capacidade)

Atividade não acessível a pessoas com necessidades específicas

Estacionamento para pessoas com mobilidade condicionada

Link para mais informações: www.cm-stirso.pt | www.weg.net



Grupo Dinamizador
Rede Portuguesa de

**turismo
industrial**

PORTO e NORTE

30 março

SANTO TIRSO

Bolachas de mel e Licor de Singeverga

OFICINAS / WORKSHOPS / ATIVIDADES COM FAMÍLIAS

Nesta oficina, a CAID - Cooperativa de Apoio à Integração do Deficiente vai partilhar sabedoria e cultura acumulada e, continuamente, aperfeiçoada. Uma receita de bolachas que inclui dois importantes ativos da cultura gastronómica local: licor de Singeverga e mel.

No final da oficina cada participante terá direito a uma surpresa.

Data(s) e Horário(s): 30 de março das 10h00 às 12h00

Local:

Loteamento Industrial Municipal, lote 29 Fontiscos
41.33487, -8.50511

Marcação prévia obrigatória

Contacto para reservas:

Telef.: (+351) 252 830 411

Email: turismo@cm-stirso.pt

Custo da atividade: Gratuito (transporte assegurado, até ao limite da capacidade)

Atividade acessível a pessoas com necessidades específicas

Estacionamento para pessoas com mobilidade condicionada

Link para mais informações: www.caid.pt | www.cm-stirso.pt



Grupo Dinamizador
Rede Portuguesa de

**turismo
industrial**

PORTO e NORTE

16 a 30 março

**S. JOÃO da
MADEIRA**

Museu da Chapelaria - Sabes como se faz um chapéu?

VISITAS GUIADAS / OFICINAS

Nesta visita os participantes são desafiados na sua criatividade e imaginação, tendo acesso sensitivo a matérias-primas, ferramentas e máquinas. De forma lúdica e interativa, as crianças são convidadas a descobrirem o processo de fabrico do chapéu de feltro. Esta visita é complementada com uma oficina que levará os participantes a testar e reaproveitar materiais têxteis, as crianças são desafiadas a dar asas à sua imaginação e a recriar os animais que dão origem às matérias-primas usadas.

Data(s) e Horário(s): 16 a 30 março às 10h30 e às 14h30

Local:

Rua Oliveira Júnior, 501, 3700-204 São João da Madeira
40°54'13.7"N 8°29'42.2"W

Marcação prévia obrigatória

Contacto para reservas:

Telef.: (+351) 256 200 204

Email: turismoindustrial@cm-sjm.pt

Custo da atividade: gratuito

Atividade acessível a pessoas com necessidades específicas

Estacionamento para pessoas com mobilidade condicionada

Link para mais informações: www.turismoindustrialsjm.pt



Grupo Dinamizador
Rede Portuguesa de

**turismo
industrial**

PORTO e NORTE

16 a 30 março

**S. JOÃO da
MADEIRA**

Museu da Chapelaria - Uma Cidade de Chapéus

VISITAS GUIADAS / OFICINAS

A visita começa com uma abordagem à história local por intermédio da qual é feita a contextualização da importância social, económica e cultural da indústria chapeleira em Portugal. Numa fase posterior, os visitantes são confrontados com a evolução tecnológica desta indústria, desde a sua fase mais artesanal até aos dias de hoje.

A visita é complementada com uma oficina de grifagem, em que o participante parte da análise dos grifos que fazem parte do acervo do Museu para criar uma nova grife, revelando todo o seu potencial criativo.

Data(s) e Horário(s): 16 a 30 março às 10h30 e às 14h30

Local:

Rua Oliveira Júnior, 501, 3700-204 São João da Madeira
40°54'13.7"N 8°29'42.2"W

Marcação prévia obrigatória

Contacto para reservas:

Telef.: (+351) 256 200 204

Email: turismoindustrial@cm-sjm.pt

Custo da atividade: gratuito

Atividade acessível a pessoas com necessidades específicas

Estacionamento para pessoas com mobilidade condicionada

Link para mais informações: www.turismoindustrialsjm.pt



Grupo Dinamizador
Rede Portuguesa de

**turismo
industrial**

PORTO e NORTE

22 a 30 março

**S. JOÃO da
MADEIRA**

Rastos do Tempo: Um olhar fotográfico sobre o Património Industrial

EXPOSIÇÕES

Uma viagem nostálgica pelo passado industrial de São João da Madeira através de uma exposição de fotografias antigas, que permite ao visitante reviver as lembranças de uma era industrial que deixou a sua marca indelével, na região e explorar os detalhes e as histórias por trás de cada imagem.

Com o Turismo Industrial, o visitante tem a oportunidade de viajar no tempo e descobrir a riqueza histórica que permanece gravada nas estruturas e memórias do Património Industrial de São João da Madeira, e perder-se nas tramas do tempo, onde as memórias deste património ressurgem com uma intensidade surpreendente.

Data(s) e Horário(s): 22 a 30 março das 10h00 às 12h30 e das 14h00 às 17h30

Local:

Torre da Oliva - Rua António José de Oliveira Júnior 591
3700-204 São João da Madeira
40°54'14.7"N 8°29'44.8"W

Não carece de marcação prévia

Contacto para reservas:

Telef.: (+351) 256 200 204
Email: turismoindustrial@cm-sjm.pt

Custo da atividade: gratuito

Atividade acessível a pessoas com necessidades específicas

Estacionamento para pessoas com mobilidade condicionada

Link para mais informações: www.turismoindustrialsjm.pt



Grupo Dinamizador
Rede Portuguesa de

**turismo
industrial**

PORTO e NORTE

**17, 19, 20,
23 e 27 março**

**S. JOÃO da
MADEIRA**

Museu do Calçado - Mãos de Sapateiro

VISITAS GUIADAS

Visita guiada sensorial a uma reprodução de uma antiga oficina de sapateiro onde poderá tocar nas ferramentas, sentir o peso das formas, cheirar as peles e a cola e escutar muitas histórias de sapateiros e gaspeadeiras que dedicaram a suas as mãos e as suas vidas a este ofício.

Data(s) e Horário(s): 16 a 30 março às 10h30 e às 14h30

Local:

Museu do Calçado, Rua Oliveira Júnior, 591
3700-204 São João da Madeira
40°54'14.7"N 8°29'44.8"W

Marcação prévia obrigatória

Contacto para reservas:

Telef.: (+351) 256 200 204
Email: turismoindustrial@cm-sjm.pt

Custo da atividade: Gratuito

Atividade acessível a pessoas com necessidades específicas

Estacionamento para pessoas com mobilidade condicionada

Link para mais informações: www.turismoindustrialsjm.pt



Grupo Dinamizador
Rede Portuguesa de

**turismo
industrial**

PORTO e NORTE

**18 a 22 e
25 a 29 março**

**S. JOÃO da
MADEIRA**

Visitas gratuitas aos Circuitos pelo Património Industrial de S. João da Madeira

VISITAS GUIADAS

Situado numa região próspera em atividades industriais, o município de São João da Madeira abriga uma diversidade de empresas que se destacam em diferentes setores, cada uma com métodos de produção distintos e ricas em tradição histórica, e que compõem uma atração turística coesa e de alta qualidade – Os Circuitos pelo Património Industrial de S. João da Madeira, que permitem visitar a única fábrica de lápis do país ou o único museu do chapéu da península ibérica.

Data(s) e Horário(s):

18 a 22 de março e 25 a 29 de março das 9h00 às 12H30 e das 14h00 às 17h30

Local:

R. António José de Oliveira Júnior 591
3700-204 São João da Madeira
40°54'14.7"N 8°29'44.8"W

Marcação prévia obrigatória

Contacto para reservas:

Telef.: (+351) 256 200 204 | (+351) 916 515 822
Email: turismoindustrial@cm-sjm.pt

Custo da atividade: gratuito

Atividade acessível a pessoas com necessidades específicas: dependente do circuito selecionado

Estacionamento para pessoas com mobilidade condicionada

Link para mais informações: www.turismoindustrialsjm.pt



Grupo Dinamizador
Rede Portuguesa de

**turismo
industrial**

PORTO e NORTE

21 março

**S. JOÃO da
MADEIRA**

Visita à Torre da Oliva com Oficina Criativa “Vem Construir a tua Fábrica!”

VISITAS GUIADAS / OFICINAS

A visita orientada à Torre da Oliva permite explorar os segredos desta construção emblemática, seguida da realização da oficina criativa “Vem Construir a Tua Fábrica”, onde cada participante é o arquiteto da sua própria criação, construindo memórias e dando vida às ideias num dia dedicado à indústria e à criatividade.

Data(s) e Horário(s): 21 março às 14h00

Local:

R. António José de Oliveira Júnior 591
3700-204 São João da Madeira
40°54'14.7"N 8°29'44.8"W

Marcação prévia obrigatória

Contacto para reservas:

Telef.: (+351) 256 200 204 | (+351) 916 515 822
Email: turismoindustrial@cm-sjm.pt

Custo da atividade: gratuito

Atividade acessível a pessoas com necessidades específicas

Estacionamento para pessoas com mobilidade condicionada

Link para mais informações: www.turismoindustrialsjm.pt



Grupo Dinamizador
Rede Portuguesa de

**turismo
industrial**

PORTO e NORTE

22 março

**S. JOÃO da
MADEIRA**

Aventura Noturna nas Fábricas – Indústria Sob Estrelas

VISITAS GUIADAS

As visitas noturnas à fábrica Viarco são uma experiência de imersão ao passado arqueológico industrial, onde as máquinas dançam sob luzes vibrantes e onde os segredos industriais são revelados. As máquinas iluminadas ganham vida, transformando o chão de fábrica num jogo de luzes e sombras, onde os contos e as narrativas sobre a evolução industrial vão surgindo pelos corredores enigmáticos da Viarco.

Data(s) e Horário(s): 22 março às 21h30

Local:

R. Jaime Afreixo 533
3700-144 São João da Madeira
N 40º 54' 17.30" W 8º 29' 24.20"

Marcação prévia obrigatória

Contacto para reservas:

Telef.: (+351) 256 200 204 | (+351) 916 515 822
Email: turismoindustrial@cm-sjm.pt

Custo da atividade: gratuito

Atividade não acessível a pessoas com necessidades específicas

Não possui estacionamento para pessoas com mobilidade condicionada

Link para mais informações: www.turismoindustrialsjm.pt



Grupo Dinamizador
Rede Portuguesa de

**turismo
industrial**

PORTO e NORTE

23 março

**S. JOÃO da
MADEIRA**

Visita à Torre da Oliva com Oficina Criativa “Vem Construir a tua Fábrica!” – Especial Famílias

VISITAS GUIADAS / OFICINAS

As famílias são convidadas a descobrir os mistérios da emblemática Torre da Oliva, através de uma visita orientada, seguida da oficina criativa “Vem Construir a Tua Fábrica”, que procura estimular a imaginação de todos, construir memórias e dar vida às ideias num dia dedicado à indústria e à criatividade, onde cada membro da família, miúdo ou graúdo, se torna o arquiteto das suas próprias criações.

Data(s) e Horário(s): 23 março às 10h00

Local:

R. António José de Oliveira Júnior 591
3700-204 São João da Madeira
40°54'14.7"N 8°29'44.8"W

Marcação prévia obrigatória

Contacto para reservas:

Telef.: (+351) 256 200 204 | (+351) 916 515 822
Email: turismoindustrial@cm-sjm.pt

Custo da atividade: gratuito

Atividade acessível a pessoas com necessidades específicas

Estacionamento para pessoas com mobilidade condicionada

Link para mais informações: www.turismoindustrialsjm.pt



Grupo Dinamizador
Rede Portuguesa de

**turismo
industrial**

PORTO e NORTE

26 março

**S. JOÃO da
MADEIRA**

Inauguração da exposição temporária «10 years, Feltrando and Miss Olive. Work in progress ...»

EXPOSIÇÕES

Exposição que tem como papel central o feltro e o projeto Feltrando nos seus últimos 10 anos de design através da bolsa Miss Olive.

Será ainda possível conhecer a coleção cápsula da Miss Olive, conhecer as histórias por de trás das malas que antigos clientes e conhecer os resultados da parceria da empresa com o CFPIC na área do calçado. Trata-se de uma exposição inédita de comemoração de 10 anos de sucesso da Feltrando.

Data(s) e Horário(s): 26 março às 15h00

Local:

R. António José de Oliveira Júnior 591
3700-204 São João da Madeira
40°54'14.7"N 8°29'44.8"W

Contacto para reservas:

Telef.: (+351) 256 200 204 | (+351) 916 515 822
Email: turismoindustrial@cm-sjm.pt

Custo da atividade: gratuito

Atividade acessível a pessoas com necessidades específicas

Estacionamento para pessoas com mobilidade condicionada

Link para mais informações: www.turismoindustrialsjm.pt



Grupo Dinamizador
Rede Portuguesa de

**turismo
industrial**

PORTO e NORTE

29 março

**S. JOÃO da
MADEIRA**

“Industrial Catcher”

PEDDY PAPER

Participe no Peddy Paper “Industrial Catcher”, um jogo que tem como objetivo explorar alguns dos espaços icónicos de S. João da Madeira – Museu da Chapelaria, Museu do Calçado e Torre da Oliva – e que tem como ponto de encontro a Loja do Turismo de S. João da Madeira. A atividade permite, de forma interativa e dinâmica, descobrir mais sobre as indústrias locais e explorar estes espaços de uma forma única.

Data(s) e Horário(s):

29 março às 10h00

Local:

R. António José de Oliveira Júnior, 591

3700-204 São João da Madeira

40°54'14.7"N 8°29'44.8"W

Marcação prévia obrigatória

Contacto para reservas:

Telef.: (+351) 256 200 204 | (+351) 916 515 822

Email: turismoindustrial@cm-sjm.pt

Custo da atividade: gratuito

Atividade acessível a pessoas com necessidades específicas

Estacionamento para pessoas com mobilidade condicionada

Link para mais informações: www.turismoindustrialsjm.pt



Grupo Dinamizador
Rede Portuguesa de

turismo
industrial

PORTO e NORTE

16 a 30 março

**VIANA do
CASTELO**

Visita Guiada Fornos de Telheiros

VISITAS GUIADAS

Na visita aos Fornos Telheiros os visitantes podem mergulhar em experiências autênticas e originais, e usufruir de um maior contacto com as comunidades e com aspetos identitários da Freguesia de Alvarães. Realizada para grupos de no mínimo 10 participantes e máximo 50, a visita guiada dá a conhecer a produção artesanal de fabrico de telha e de tijolo nos Fornos Telheiros, permitindo aos visitantes “viajar” no tempo.

Data(s) e Horário(s):

Sexta-feira e sábado das 14h00 às 16h00

Local:

Fornos Telheiros

Rua da Costeira

41°37'44.23"N, 8°44'50.30"W

Marcação prévia obrigatória

Contacto para reservas:

Telef.: (+351) 258 777 483

Email: viladealvaraes@sapo.pt

Custo da atividade: gratuito

Atividade acessível a pessoas com necessidades específicas

Estacionamento para pessoas com mobilidade condicionada

Link para mais informações: <https://www.alvaraes.pt>



Grupo Dinamizador
Rede Portuguesa de

**turismo
industrial**

PORTO e NORTE

16 a 30 março

**VIANA do
CASTELO**

Navegando pelos espaços do Navio Museu Gil Eannes

VISITA LIVRE

Na visita livre aos espaços museológicos do Navio os visitantes podem embarcar numa experiência de conhecimento histórico, cultural e náutico “navegando” pelos espaços museológicos, como: ponte de comando, casa do leme, cozinha, padaria, casa das máquinas, enfermarias, consultório médico, sala de tratamento, bloco operatório, diversos camarotes, capela e entre outros espaços, bem como conhecer o processo de construção do Navio, datado de 1955. Podem também adquirir na bilheteira os aparelhos de audioguia para acompanhar a visita, disponíveis em 5 línguas: português, inglês, espanhol, francês e alemão.

Data(s) e Horário(s): Segunda-feira a domingo das 9h30 às 18h00

Não carece de marcação prévia

Contacto para reservas:

Telef.: (+351) 258809710 | (+351) 966442644

Email: navio@fundacaogileannes.pt

Local:

Navio Gil Eannes, Doca Comercial,
4900-321, Viana do Castelo
41°41'24,53"N, 8°49'48,58"W

Custo da atividade:

Bilhete Individual 5,00 € | Bilhete família 12,00 € (inclui 2 adultos até 4 crianças dos 7 > 16 anos)

Gratuito: crianças até os 6 anos

Atividade não acessível a pessoas com necessidades específicas

Estacionamento para pessoas com mobilidade condicionada

Link para mais informações: [Fundação Gil Eannes \(fundacaogileannes.pt\)](http://Fundação Gil Eannes (fundacaogileannes.pt))



Grupo Dinamizador
Rede Portuguesa de

**turismo
industrial**

PORTO e NORTE

16 a 30 março

**VIANA do
CASTELO**

Visita Guiada ao Navio Museu Gil Eannes

VISITAS GUIADAS

Realizada para grupos de no mínimo 10 participantes e máximo 25, a visita guiada inicia com uma breve introdução histórica sobre a importância da construção do Navio, a missão que desempenhou no apoio à frota bacalhoeira da pesca à linha, o seu resgate da sucata e a atual função enquanto museu.

Com duração média de 1h30, acompanhados de um guia, os visitantes podem “navegar” e conhecer a funcionalidade de cada espaço, bem como visitar as exposições a bordo dedicadas à navegação, ao mar e à cultura.

Data(s) e Horário(s): Segunda-feira a domingo das 9h30 às 18h00

Local:

Navio Gil Eannes, Doca Comercial
4900-321, Viana do Castelo
41º41'24,53"N, 8º49'48,58"W

Marcação prévia obrigatória

Contacto para reservas:

Telef.: (+351) 258809710 | (+351) 966442644
Email: navio@fundacaogileannes.pt

Custo da atividade:

Bilhete Individual 6,50 € | Bilhete família 13,00 € (inclui 2 adultos até 4 crianças dos 7 > 16 anos)
Gratuito: crianças até os 6 anos

Atividade não acessível a pessoas com necessidades específicas

Estacionamento para pessoas com mobilidade condicionada

Link para mais informações: Fundação Gil Eannes (fundacaogileannes.pt)



Grupo Dinamizador
Rede Portuguesa de

**turismo
industrial**

PORTO e NORTE

16 a 30 março

**VIANA do
CASTELO**

Visualização de documentário “Campanha São Ruy 1952”

FILMES

Com duração de 25 minutos, este documentário retrata a viagem de início e regresso a Viana do Castelo do navio bacalhoeiro São Ruy, em que estão representados todos os pormenores da faina da pesca do bacalhau à linha. Neste documentário os visitantes podem aprender mais sobre a importância do passado da faina da pesca do bacalhau à linha e da vida dos pescadores.

A visualização deste documentário pode ser feita no final da visita livre ou guiada ao Navio Museu.

Data(s) e Horário(s): Segunda-feira a domingo das 9h30 às 18h00

Marcação prévia obrigatória

Contacto para reservas:

Telef.: (+351) 258809710 | (+351) 966442644

Email: navio@fundacaogileannes.pt

Local:

Navio Gil Eannes, Doca Comercial

4900-321, Viana do Castelo

41º41'24,53"N, 8º49'48,58"W

Custo da atividade:

Bilhete Individual 5,00 € | Bilhete família 12,00 € (inclui 2 adultos até 4 crianças dos 7 > 16 anos)

Gratuito: crianças até os 6 anos

Atividade não acessível a pessoas com necessidades específicas

Estacionamento para pessoas com mobilidade condicionada

Link para mais informações: [Fundação Gil Eannes \(fundacaogileannes.pt\)](http://Fundação Gil Eannes (fundacaogileannes.pt))



Grupo Dinamizador
Rede Portuguesa de

**turismo
industrial**

PORTO e NORTE

16 a 30 março

**VIANA do
CASTELO**

Conhecendo as exposições a bordo do Navio Gil Eannes

EXPOSIÇÕES

Exposição "Uma Viagem no tempo - Navios, Equipamentos, Instrumentos e Palamenta" - Constituída por dezenas de peças originais e únicas dos antigos lugres veleiros e arrastões bacalhoeiros, a exposição está localizada nos espaços das enfermarias gerais, um espaço onde ficavam as antigas Enfermarias Gerais EB e foram transformadas para acomodar esta exposição.

Exposição "Uma Viagem de Fé: Pescadores Portugueses, Homens de Fé, de Olhos Postos na Proteção da Virgem Maria" - Inaugurada no âmbito das comemorações dos 25 anos do resgate do Navio, esta exposição recorda a viagem do Gil Eannes à St. Johns levando o andar com a imagem de Nossa Senhora de Fátima, símbolo da fé dos pescadores bacalhoeiros portugueses, bem como as imagens da procissão com a presença de mais de 3 mil pescadores da frota à linha e inúmeras individualidades.

Exposição "Campanha São Ruy 1952" - Apresenta documentos da histórias e relatos do trabalho realizado pelo navio bacalhoeiro São Ruy na campanha de 1952. Numa linha cronológica, as imagens e os textos constroem as etapas de um dia de trabalho dos pescadores na faina.

Data(s) e Horário(s): Segunda-feira a domingo das 9h30 às 18h00

Marcação prévia obrigatória

Contacto para reservas:

Telef.: (+351) 258809710 | (+351) 966442644

Email: navio@fundacaogileannes.pt

Local:

Navio Gil Eannes, Doca Comercial
4900-321, Viana do Castelo

41°41'24,53"N, 8°49'48,58"W

Custo da atividade:

Bilhete Individual 5,00 € | Bilhete família 12,00 € (inclui 2 adultos até 4 crianças dos 7 > 16 anos)

Gratuito: crianças até os 6 anos

Atividade não acessível a pessoas com necessidades específicas



Grupo Dinamizador
Rede Portuguesa de

**turismo
industrial**

PORTO e NORTE

23 março

**VIANA do
CASTELO**

Espetáculo 'A Saudade', pelo Bicho Papelão

ATIVIDADES COM ESCOLAS / ESPETÁCULOS

Em parceria com o trio contador de histórias "O Bicho Papelão", será realizado a bordo do navio um espetáculo com o tema 'Saudade'. Numa procura de descobrir o que significa a palavra "SAUDADE", o Rei desta história parte numa cósmica e poética aventura durante uma semana. Esta é uma história de amor e amizade sobre não saber tudo, definições difíceis, sentimentos novos e um senhor chamado Fernando.

Duração: 50 minutos | Público-alvo: crianças dos 6 aos 12 anos

Data(s) e Horário(s): 23 de março às 14h30 - 15h30

Local:

Navio Gil Eannes, Doca Comercial
4900-321, Viana do Castelo
41°41'24,53"N, 8°49'48,58"W

Marcação prévia obrigatória

Contacto para reservas:

Telef.: (+351) 258809710 | (+351) 966442644
Email: navio@fundacaogileannes.pt

Custo da atividade:

3,00 €

Atividade não acessível a pessoas com necessidades específicas

Estacionamento para pessoas com mobilidade condicionada

Link para mais informações: [Fundação Gil Eannes \(fundacaogileannes.pt\)](http://Fundação Gil Eannes (fundacaogileannes.pt))



Grupo Dinamizador
Rede Portuguesa de

**turismo
industrial**

PORTO e NORTE

22 março

**VIANA do
CASTELO**

À descoberta do moinho de maré - Azenhas de D. Prior

VISITAS GUIADAS

Visita guiada ao moinho de maré – antigas Azenhas de D. Prior – onde se encontra atualmente sediado o Centro de Monitorização e Interpretação Ambiental e o Parque Ecológico Urbano. Nesta visita dá-se a conhecer a história associada a este espaço, bem como processo industrial de moagem de cereais a partir de uma fonte de energia renovável e inesgotável – as marés. No Dia Mundial da Água, venha conhecer este importante património construído que potenciou a utilização de um património natural (água) sem pôr em causa a sua qualidade.

Data(s) e Horário(s):

22 de março de 2024 (Dia Mundial da Água) das 10h00 às 13h00 e das 14h00 às 18h00

Local:

CMIA - Centro de Monitorização e Interpretação Ambiental
Rua da Argaçosa, Meadela, 4900-394 Viana do Castelo
41.696779 N -8.818148 W

Marcação prévia obrigatória

Contacto para reservas:

Telef. (+351) 258 809 362
Email: cmia@cm-viana-castelo.pt

Custo da atividade: gratuito

Atividade acessível a pessoas com necessidades específicas

Não dispõe de estacionamento para pessoas com mobilidade condicionada

Link para mais informações: <https://ambiente.cm-viana-castelo.pt/>



Grupo Dinamizador
Rede Portuguesa de

**turismo
industrial**

PORTO e NORTE

19 e 20 março

VILA do CONDE

Visita à exposição “Com um risco se faz um barco” e à Alfândega Régia/ Museu da Construção Naval

VISITAS GUIADAS / FILMES

Visita guiada à exposição “Com o Risco se faz um barco”, patente na Casa do Barco/ Loja Interativa de Turismo, onde se mostram as técnicas e os processos associados à construção naval de madeira, atividade muito importante e identitária de Vila do Conde. Aqui, destaca-se o processo da sala do risco, arte de transformar o projeto de uma embarcação num desenho detalhado à escala real. Os visitantes podem também assistir à exibição do filme com imagens de arquivo “Estaleiros de construção naval. A arte de fazer barcos em Vila do Conde”.

Data(s) e Horário(s): 19 e 20 março das 15h00 às 17h00

Local:

Casa do Barco/Loja Interativa de Turismo
Rua Cais da Alfândega, Vila do Conde
41.350084; - 8.743569

Marcação prévia obrigatória

Contacto para reservas:

Telef.: (+351) 252248468
Email: museus@cm-viladoconde.pt

Custo da atividade: gratuito

Atividade não acessível a pessoas com necessidades específicas

Não possui estacionamento para pessoas com mobilidade condicionada

Link para mais informações: www.visitviladoconde.pt



Grupo Dinamizador
Rede Portuguesa de

**turismo
industrial**

PORTO e NORTE

**20, 21, 26
e 27 março**

VILA do CONDE

Visita guiada ao Museu das Rendas de Bilros e Oficina de rendilheiras

VISITAS GUIADAS / DEMONSTRAÇÕES COM PROFISSIONAIS

Visitas guiadas ao Museu das Rendas de Bilros de Vila do Conde, um dos ex-libris da cidade com bastante importância desde o século XVI. Em 2015, o Município de Vila do Conde conseguiu um recorde para a Maior Renda de Bilros do Mundo, certificada pelo Guinness World Records. A peça está exposta no Museu das Rendas de Bilros, que contém antigas rendas e coleções, e onde é possível ver as rendilheiras a trabalhar. Uma experiência única e imperdível.

Data(s) e Horário(s): 20, 21, 26 e 27 de março das 14h30 às 17h00

Local:

Museu das Rendas de Bilros
Rua de S. Bento, 70 Vila do Conde
41.352624; - 8.743682

Marcação prévia obrigatória

Contacto para reservas:

Telef.: (+351) 252248468
Email: museus@cm-viladoconde.pt

Custo da atividade: gratuito

Atividade não acessível a pessoas com necessidades específicas

Não possui estacionamento para pessoas com mobilidade condicionada

Link para mais informações: www.visitviladoconde.pt



**turismo
industrial**

PORTO e NORTE

22 e 23 março

VILA do CONDE

Visita guiada à plantação de chá

VISITAS GUIADAS

A missão do "Chá Camélia" não é unicamente produzir chá próprio, mas também partilhar a paixão e conhecimento do complexo mundo do chá.

A duração da visita à plantação tem aproximadamente 2 horas e divide-se em duas partes. Na primeira, o grupo tem oportunidade de participar numa visita guiada à plantação de chá (temas a abordar: agricultura biológica, princípios da biodinâmica, botânica, etc.) e na segunda parte, mais descontraída, têm a oportunidade de degustar os nossos chás e infusões.

Data(s) e Horário(s):

22 de março das 14h00 às 16h00 | 23 de março das 10h30 às 12h30

Local:

Rua das Escolas Novas 605

4485-122 Fornelo

41° 19' 55.0524", N 8° 38' 39.8738" W

Marcação prévia obrigatória (máximo 12 pessoas)

Contacto para reservas

Telef.: (+351) 932496603

Email: info@chacamelia.com

Custo da atividade: 15,00 €

Atividade não acessível a pessoas com necessidades específicas

Não possui estacionamento para pessoas com mobilidade condicionada

Link para mais informações: <https://chacamelia.com/>



Grupo Dinamizador
Rede Portuguesa de

**turismo
industrial**

PORTO e NORTE

16 a 30 março

**VILA NOVA de
FAMALICÃO**

Visita ao Museu Nacional Ferroviário Núcleo de Lousado - Património Industrial

VISITAS GUIADAS / EXPOSIÇÕES

Neste museu, a visita à exposição permanente é literalmente uma viagem no tempo. Constituída por material circulante pertencente a oito companhias de caminhos de ferro que operaram em linhas de via estreita em Portugal, assim como por objetos e equipamentos de diversos tipos. Destaca-se a componente oficial, preservada em estado funcional, o que proporciona uma experiência única, em ambiente real.

Data(s) e Horário(s):

Terça a sexta-feira das 10h00 às 17h30
Sábado e domingo das 14h30 às 17h30

Local :

Largo da Estação de Lousado, 2,
4760-623 Lousado, Vila Nova de Famalicão
41° 21' 04" N, 8° 31' 39" O

Marcação prévia obrigatória

Contacto para reservas:

Telef.: (+351)252 458 295
Email: museuferroviario@famalicao.pt

Custo da atividade: gratuito

Atividade acessível a pessoas com necessidades específicas

Não possui estacionamento para pessoas com mobilidade condicionada

Link para mais informações: www.fmnf.pt/pt/lousado



Grupo Dinamizador
Rede Portuguesa de

**turismo
industrial**

PORTO e NORTE

16 a 30 março

**VILA NOVA de
FAMALICÃO**

Museu da Indústria Têxtil

VISITAS GUIADAS / EXPOSIÇÕES

Nesta visita guiada àquele que é o único museu dedicado a esta atividade existente no Norte do País, o visitante tem a oportunidade de conhecer o acervo museológico que é constituído por um conjunto de máquinas, instrumentos e objetos representativos de várias épocas e dos diferentes processos de produção, pertencentes a antigas fábricas têxteis instaladas na região, assumindo particular destaque os Teares, Urdideiras, Caneleiras, Calandras, Laminadores, Contínuos, Bobinadeiras, Dinamómetros e Balanças.

Data(s) e Horário(s):

Terça a sexta-feira das 10h00 às 17h30 | Sábado e domingo das 14h30 às 17h30

Local:

Rua José Casimiro da Silva – Outeiro
4760-355 Calendário, Vila Nova de Famalicão
41°24'02.3"N, 8°32'00.0"W

Marcação prévia obrigatória

Contacto para reservas:

Telef.: (+351)252 313 986

Email: geral@museudaindustriatextil.org

Custo da atividade: gratuito

Atividade acessível a pessoas com necessidades específicas

Estacionamento para pessoas com mobilidade condicionada

Link para mais informações: www.museudaindustriatextil.org



Grupo Dinamizador
Rede Portuguesa de
**turismo
industrial**

PORTO e NORTE

18 a 29 março

**VILA NOVA de
FAMALICÃO**

Degustação Vínica

VISITAS GUIADAS / DEGUSTAÇÕES

Visita guiada à Adega para conhecer os processos produtivos do vinho verde. Nas duas tipologias de visita e degustação disponibilizadas, o visitante tem a oportunidade de conhecer o essencial dos vinhos verdes produzidos na Adega Casa da Torre com a Visita Clássica, ou então o verdadeiro terroir da região dos vinhos verdes com a Visita Superior.

Data(s) e Horário(s): Segunda a Sexta-feira das 8h00 às 16h30

Local:

Rua Dr. Carlos Araújo Chaves, nº 50
4760-551 Louro, Vila Nova de Famalicão
41º 25'30.85', 'N 8º 31'53.52''W

Marcação prévia obrigatória

Contacto para reservas:

Telef.: (+351)934 030 209 (Gonçalo Sousa Lopes)
Email: geral@adegacasadatorre.com

Custo da atividade:

Visita Clássica 20,00 € com degustação de vinhos verdes
Visita Superior 25,00 € com degustação de vinhos verdes

Atividade não acessível a pessoas com necessidades específicas

Estacionamento para pessoas com mobilidade condicionada

Link para mais informações: www.adegacasadatorre.com



Grupo Dinamizador
Rede Portuguesa de

**turismo
industrial**

PORTO e NORTE

18 e 25 março

**VILA NOVA de
FAMALICÃO**

Visita Guiada à empresa Têxtil Nortenha

VISITAS GUIADAS / DEMONSTRAÇÕES COM PROFISSIONAIS / SHOWROOM

A Empresa Têxtil Nortenha conduz o visitante até às coleções das mais glamorosas marcas internacionais. Vinculados a um forte espírito empreendedor, oferecem uma gama diversificada de peças de vestuário de malha circular, podendo nesta visita conhecer alguns desses exemplares em exposição no showroom da empresa. O visitante tem a possibilidade de assistir a vários processos produtivos, enquanto conhece a visão e os valores de uma empresa que se distingue pela qualidade, e pelo foco na sustentabilidade.

Data(s) e Horário(s): 18 e 25 de março às 9h00

Local:

Rua de Prazins, 60
4770-780 Avidos, Vila Nova de Famalicão
N. 41°22'59.372, W. 8°29'10.982

Marcação prévia obrigatória

Contacto para reservas:

Email: ibranco@textilnortenha.pt (Inês Branco)

Custo da atividade: 15,00 €

Atividade acessível a pessoas com necessidades específicas

Estacionamento para pessoas com mobilidade condicionada

Link para mais informações: www.textilnortenha.pt



Grupo Dinamizador
Rede Portuguesa de

**turismo
industrial**

PORTO e NORTE

19 a 28 março

**VILA POUCA
de AGUIAR**

Exposição itinerante “Mineiro. Um Coletivo” de Museu Mineiro de São Pedro da Cova

EXPOSIÇÕES

Exposição itinerante composta por fotografias a preto e branco, que pretende relevar o legado mineiro do território português, no caso concreto da mineração de carvão em São Pedro da Cova. A atividade enquadra-se também nas dinâmicas do Roteiro das Minas e Pontos de Interesse Mineiro e Geológico de Portugal.

Data(s) e Horário(s): 19 a 28 de março das 10h00 às 17h00

Local:

Centro Interpretativo Mineiro de Jales
Caminho Municipal 1172-1, Campo de Jales
5450-341 VREIA DE JALES
41.461457562879076, -7.5914932965024

Não carece de marcação prévia obrigatória

Contacto para reservas:

Telef.: (+351) 259 458 133
E-mail: cimineirojales@gmail.com

Custo da atividade: 3,00 €

Atividade acessível a pessoas com necessidades específicas

Não possui estacionamento para pessoas com mobilidade condicionada

Link para mais informações: www.jf-vreiajales.pt



Grupo Dinamizador
Rede Portuguesa de

**turismo
industrial**

PORTO e NORTE

**22, 23, 24
e 28 março**

**VILA POUCA
de AGUIAR**

Jalles Escape Room

ATIVIDADES COM FAMÍLIAS

A atividade convida os grupos, a partir de um episódio da história da mina de ouro e através de enigmas, a conhecer melhor a última mina de ouro a laborar em Portugal no século XX para descobrir como escapar em menos de 90 minutos. Conseguirão os aventureiros sair da galeria subterrânea com ouro?

Data(s) e Horário(s): 22, 23, 24 e 28 às 10h00 | 11h30 | 14h00 | 15h30

Local:

Centro Interpretativo Mineiro de Jales
Caminho Municipal 1172-1, Campo de Jales
5450-341 VREIA DE JALES
41.461457562879076, -7.5914932965024

Marcação prévia obrigatória

Contacto para reservas:

Telef.: (+351) 259 458 133
E-mail: cimineirojales@gmail.com

Custo da atividade:

Grupos de 3 pessoas - 15,00 € por pessoa
Grupos de 4 pessoas - 17,00 € por pessoa
Grupos de 5 pessoas - 20,00 € por pessoa

Atividade acessível a pessoas com necessidades específicas

Não possui estacionamento para pessoas com mobilidade condicionada

Link para mais informações: www.jf-vreiajales.pt



Grupo Dinamizador
Rede Portuguesa de

**turismo
industrial**

PORTO e NORTE

23 e 24 março

**VILA POUCA
de AGUIAR**

Visita guiada à Corta da Ribeirinha com entrada nas Galerias dos Morcegos

VISITAS GUIADAS

A visita guiada ao setor central do Complexo Mineiro Romano de Tresminas pretende dar a conhecer os principais aspetos da mineração aurífera romana neste território no início do Império Romano e abrir portas a uma galeria subterrânea de características ímpares, habitualmente fora dos percursos de visita levados a cabo no Complexo Mineiro Romano de Tresminas e que tem sido alvo de projetos de melhoria das suas condições físicas.

Data(s) e Horário(s): 23 e 24 de março às 10h00

Local:

Centro Interpretativo de Tresminas
Largo do Cruzeiro s/n
5450-296 TRESMINAS
41.4947491847465, -7.523756731457888

Marcação prévia obrigatória

Contacto para reservas:

Telef.: (+351) 259 458 091
E-mail: geral@tresminas.com

Custo da atividade: 3,00 €

Atividade não acessível a pessoas com necessidades específicas

Não possui estacionamento para pessoas com mobilidade condicionada

Link para mais informações: www.tresminas.com



Grupo Dinamizador
Rede Portuguesa de

**turismo
industrial**

**REGIÃO de
LISBOA**



Grupo Dinamizador
Rede Portuguesa de

**turismo
industrial**

REGIÃO de LISBOA

**16, 17, 23
e 24 março**

LISBOA

Barbadinhos a Vapor - Museu da Água

VISITA GUIADA

O espaço musealizado, instalado na cerca de um antigo convento franciscano, é uma homenagem à memória da água na história da indústria deste serviço e assume um papel informativo da maior relevância.

A visita inclui um percurso no jardim, sala de exposição, corpo das máquinas e algumas áreas reservadas, para conhecer a história do modo de produção do vapor e da elevação da água, mas também a dimensão humana, social e cultural de uma comunidade para a qual esta atividade assumiu, desde sempre, um papel de relevo – os trabalhadores da Companhia das Águas de Lisboa (CAL).

Data(s) e Horário(s):

11h00

Local:

Museu da Água - Estação Elevatória a Vapor dos barbadinhos
Rua do Alviela, 12, 1170-012 Lisboa
38.719890, -9.119955

Custo da atividade: 6,00 €

Marcação prévia obrigatória

Contacto para reservas:

Telef.: 218 100 215

Email: mda.epal@adp.pt

Atividade acessível a pessoas com necessidades específicas

Estacionamento para pessoas com mobilidade condicionada (desde que solicitado).



Grupo Dinamizador
Rede Portuguesa de

**turismo
industrial**

REGIÃO de LISBOA

27 a 30 março

SESIMBRA

Moagem de Sampaio

VISITA GUIADA

Visita orientada ao espaço museológico instalado em edifício com 100 anos de história, e adaptado na década de 1910 para moagem de trigo e milho, na qual se apreciam as bancadas das mós francesas em pedra de quartzo de água doce, o sistema da força motriz através do funcionamento do motor Hoornsby – Stockport (1917) e o sistema de limpeza dos cereais.

Data(s) e Horário(s):

9h30 às 12h00 e das 14h30 às 17h00

Local:

EN- 379 Terra da Eira - Sampaio Sesimbra
38.465703, -9.096712

Custo da atividade: gratuito

Marcação prévia obrigatória

Contacto para reservas:

Telef.: 939980220

Email: eduardo.cunha@cm-sesimbra.pt

Atividade parcialmente acessível a pessoas com necessidades específicas (somente no piso térreo).

Tem estacionamento para pessoas com mobilidade condicionada



Grupo Dinamizador
Rede Portuguesa de

**turismo
industrial**

REGIÃO de LISBOA

16 a 30 março

SETÚBAL

Leiveira Azulejos de Azeitão

VISITA GUIADA / OFICINAS / WORKSHOPS

Visita à fábrica e a todo o processo de fabrico artesanal do azulejo, desde o barro à pintura, com oportunidade de conhecer as três das técnicas artesanais de fabrico do azulejo - Majólica, Hispano-árabe e Corda Seca -, com passagem pela sala de exposição e loja.

Na atividade de pintura os visitantes passam pela experiência de pintar um azulejo, com recurso a desenhos tipicamente portugueses ou criando o seu próprio desenho.

Data(s) e Horário(s): Segunda a sexta-feira das 9h00 às 19h00 | Sábado das 9h00 às 18h00
Domingo das 10h00 às 13h00 e das 14h00 às 18h00

Local:

Rua dos Trabalhadores da Empresa Setubalense, n.15
Sítio da Bacalhoa - Vila Fresca de Azeitão
2925-495 Azeitão

Custo da atividade:

Visita gratuita | 12,00 € atividade de pintura

Marcação prévia obrigatória

Contacto para reservas:

Telef.: (+351) 212 180 013

Email: azulejosdeazeitao@gmail.com

Atividade acessível a pessoas com necessidades específicas

Não tem estacionamento para pessoas com mobilidade condicionada.

Links para mais informações:

www.azulejosdeazeitao.com | FB: [@tilesfaziteitao](https://www.facebook.com/tilesfaziteitao) | IG: [@azulejosdeazeitao](https://www.instagram.com/azulejosdeazeitao)



Grupo Dinamizador
Rede Portuguesa de

turismo
industrial

REGIÃO de LISBOA

16 março
SETÚBAL

Da lota à lata Museu do Trabalho Michel Giacometti

VISITA GUIADA

Um percurso pedestre com início na Docapesca de Setúbal para dar a conhecer o funcionamento do espaço e os procedimentos a ter com o pescado. Segue-se a visita à antiga fábrica Perienes - Museu do Trabalho Michel Giacometti -, no espaço da indústria conserveira.

Data(s) e Horário(s):

10h00

Local:

Ponto de Encontro:

Av. José Mourinho, junto ao portão azul da Docapesca

Custo da atividade: gratuito

Marcação prévia obrigatória

Contacto para reservas:

Email: gabphc@mun-setubal.pt

Não recomendado a pessoas com mobilidade reduzida

Não tem estacionamento para pessoas com mobilidade condicionada



Grupo Dinamizador
Rede Portuguesa de

**turismo
industrial**

REGIÃO de LISBOA

23 março

SETÚBAL

Peddy-paper na fábrica Museu do Trabalho Michel Giacometti

ATIVIDADES COM FAMÍLIAS

Para dar a conhecer a história e a presença da indústria conserveira na cidade de Setúbal, as famílias são convidadas a percorrer a área da antiga fábrica em busca das soluções do questionário. Cada família é uma equipa e o objetivo, mais do que terminar em primeiro lugar, é o contato direto com o espaço museológico e a experiência de forma mais lúdica com a temática.

A atividade realiza-se no piso 0 do Museu do Trabalho Michel Giacometti, junto à exposição "Indústria Conserveira".

Data(s) e Horário(s):

15h00

Local:

Largo Defensores da República
2910-470 Setúbal
38.523512, -8.886535

Custo da atividade: Gratuito

Marcação prévia obrigatória

Contacto para reservas:

Telef.: 917771214

Email: servico.educativo.museus@mun-setubal.pt

Atividade acessível a pessoas com necessidades específicas

Estacionamento para pessoas com mobilidade condicionada.

FICHA TÉCNICA

Conteúdos recolhidos junto dos parceiros da rede de Turismo Industrial, pelas Entidades Regionais de Turismo do Alentejo e Ribatejo, Algarve, Centro de Portugal, Porto e Norte, Região de Lisboa e Direção Regional de Turismo dos Açores.

www.visitazores.com

www.visitalentejo.pt

www.turismoalgarve.pt

www.turismodocentro.pt

www.portoenorte.pt

www.ertlisboa.pt

www.visitportugal.com



Grupo Dinamizador
Rede Portuguesa de
**turismo
industrial**

Conceção : TPNP'24



GOVERNO
DOS AÇORES



Entidade Regional de Turismo
da Região de Lisboa



Turismo
Centro
Portugal
Um país
dentro do País

