



**Families
and Well
Being**

*Famílias e
Bem-Estar*

**Social cohesion
indicators**
*Indicadores de Coesão
Social*

Last Update | Última Atualização: 30/06/2014

Index | Índice

I. Gini coefficient.....	3
<i>Coefficiente de Gini</i>	
II. Dispersion of regional employment rates.....	3
<i>Dispersão das taxas de emprego por região</i>	
III. Jobless households by gender - Share of persons aged 18-59 who are living in households where no-one works.....	5
<i>Famílias desempregadas por sexo - Percentagem de pessoas com idades entre 18-59 que vivem em agregados familiares onde ninguém trabalha</i>	

I. Gini coefficient
Coeficiente de Gini

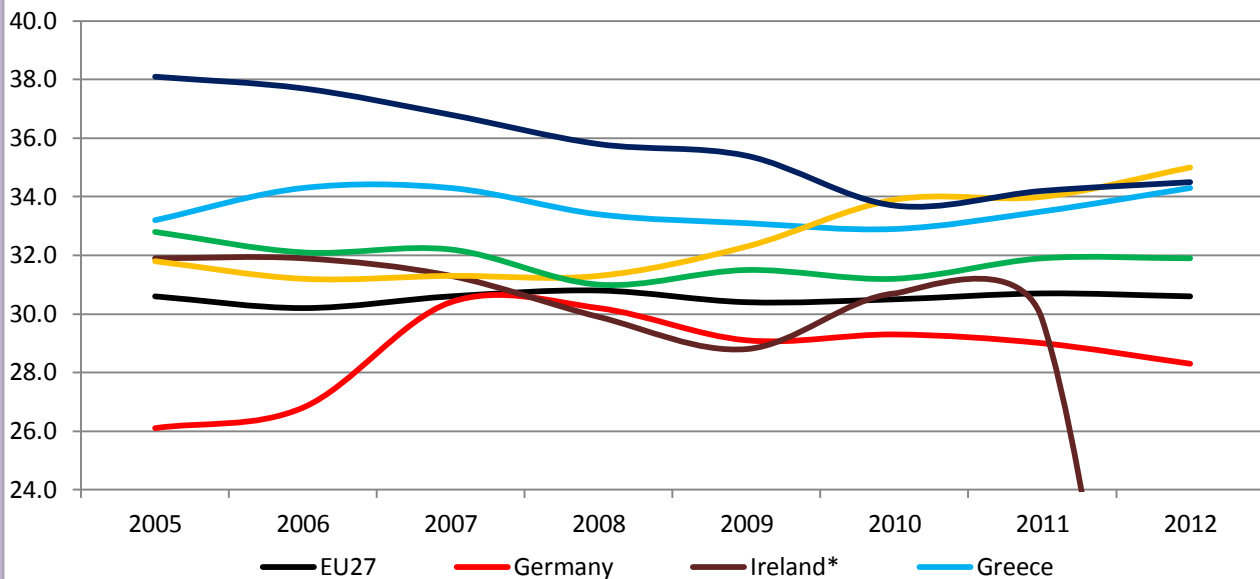

*Data not available for 2012/Dados não disponíveis para 2012

©PE Probe

II. Dispersion of regional employment rates
Dispersão das taxas de emprego por região

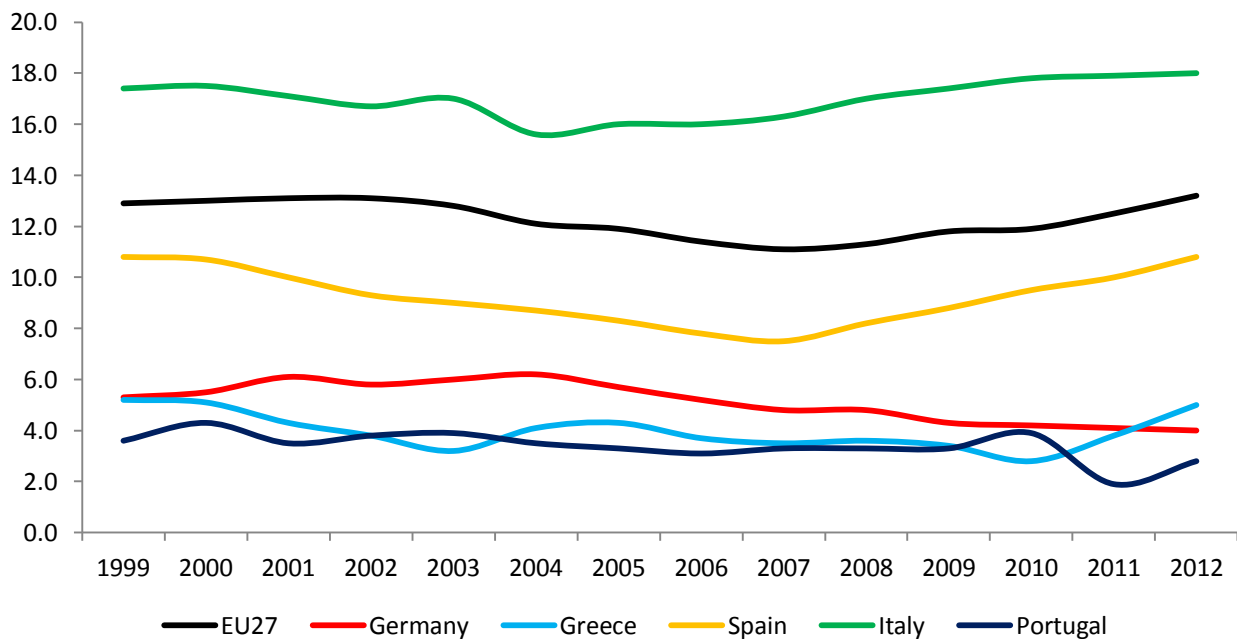

©PE Probe

III. Jobless households by gender - Share of persons aged 18-59 who are living in households where no-one works

Famílias desempregadas por sexo - Percentagem de pessoas com idades entre 18-59 que vivem em agregados familiares onde ninguém trabalha

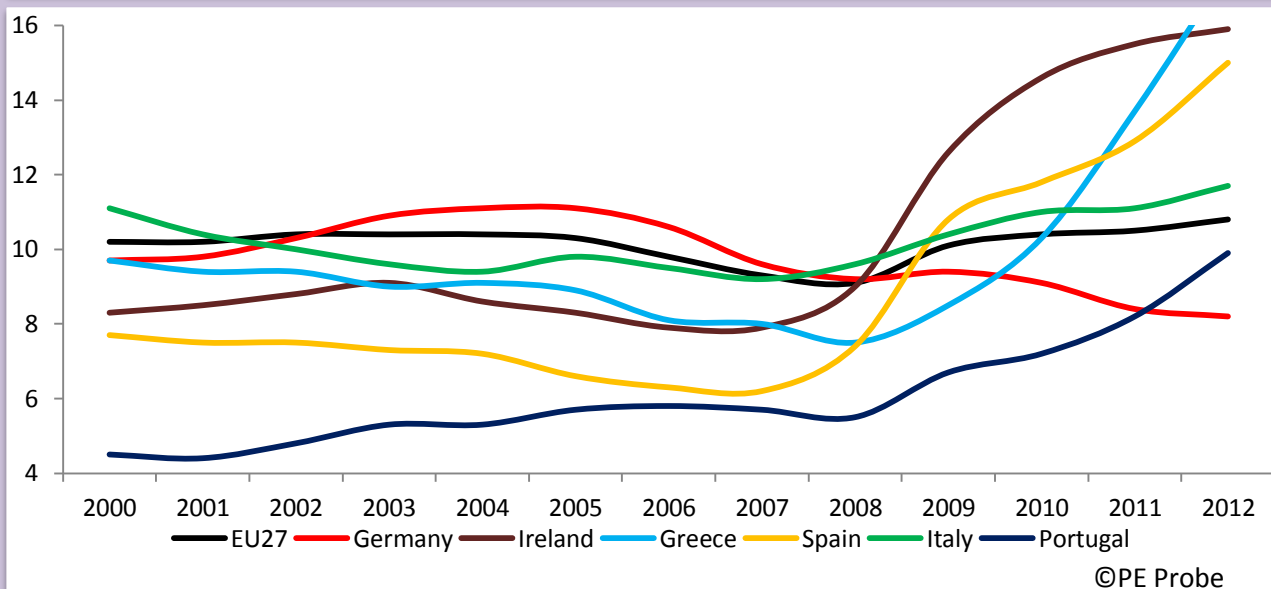

Explore more documents prepared by PE Probe on Families and Well Being

*Explore outros documentos
preparados pela equipa PE Probe na secção
Famílias e Bem-Estar*

Portugal Economy 
PE Probe

www.peprobe.com